DESARROLLO JUVENIL

NOVIEMBRE 2026 • WATSONVILLE

No Hay un Lugar Como *Este*™

Día de la Solidaridad

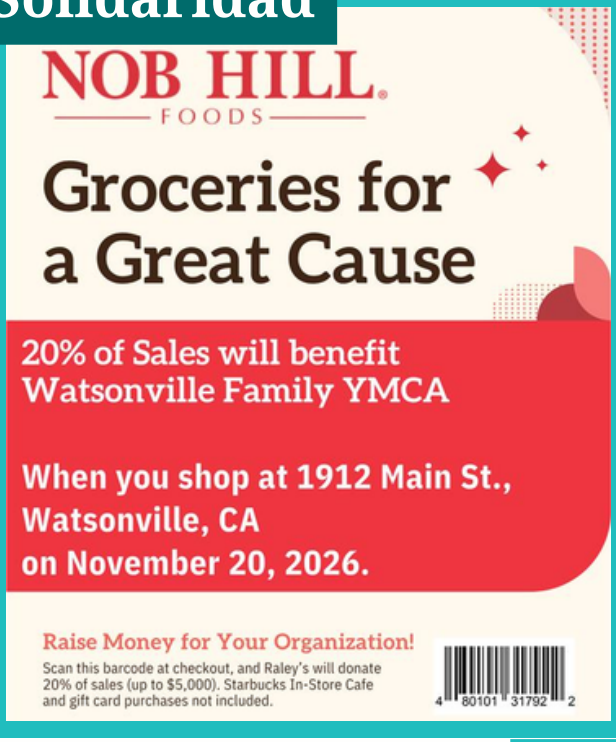

Acompáñanos el 20 de noviembre comprando en Nob Hill, situado en el 1912 de Main St, en Watsonville.

Ese día, el 20 % de las ventas se destinará a la Watsonville Family YMCA y servirá para apoyar a la organización. Esto nos permitirá crear más programas para la comunidad y para nuestros socios, a quienes queremos tanto.





¡Niños trabajando!

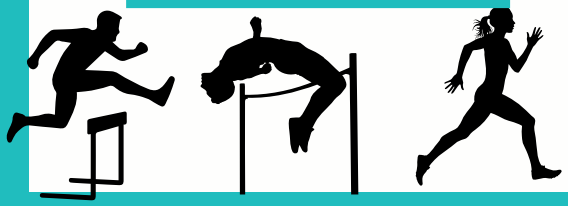

Clubes deportivos de Pájaro Park

¡Prepárate para correr, saltar, lanzar y divertirte a lo grande! El atletismo en el Parque Pájaro es una oportunidad fantástica para que los niños se pongan en marcha, se enfrenten a nuevos retos y descubran la alegría del atletismo en un ambiente divertido y motivador.

Acompáñanos todos los lunes, miércoles y viernes de 4:00 a 5:00 en el Parque Pájaro este mes.

Campamento de día para veteranos





¡Nuestro campamento para veteranos fue todo un éxito! Los niños se lo pasaron de maravilla creando recuerdos, disfrutando de divertidas actividades artísticas y pasando tiempo nadando con sus amigos!

Aún estás a tiempo de apuntarte a nuestro campamento de Acción de Gracias!

Fechas: del 23 al 25 de noviembre de 2026

Horario: de 7:30 a 18:00

Precio: Socios del centro: 115 $/ Socios del programa: 140 $

*Hay ayudas económicas disponibles

Superdeportes

¡Prepárate para un año lleno de diversión, movimiento y aventura! Super Sports 2027 introduce a los pequeños deportistas de entre 2,5 y 6 años a una gran variedad de deportes emocionantes en un ambiente divertido, lúdico y motivador.

Desde el fútbol y el baloncesto hasta el béisbol, las carreras de obstáculos y mucho más, los niños tendrán la oportunidad de explorar diferentes deportes, desarrollar nuevas habilidades, mejorar su coordinación y descubrir la alegría de mantenerse activos.

SiINSCRÍBETE hoy mismo en nuestro PRIMER deporte de 2027! Mini Ballers

EL PLAZO DE INSCRIPCIÓN FINALIZA el 30 de noviembre





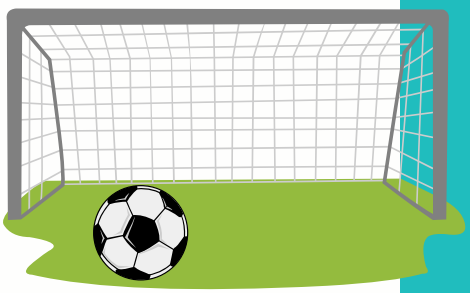

Escanee o haga clic en el código QR para visitar nuestra página web.