USO DE MASCARILLAS

CHA Cambridge Health Alliance | CARE T♥ THE PEOPLE

Uso de mascarillas

Con el aumento reciente de casos de COVID en Massachusetts y en toda la nación, **CHA requiere nuevamente que todos usen mascarillas en las áreas de atención al paciente.** Este cambio entró en efecto el lunes, 18 de septiembre. Si usted no tiene mascarilla, puede obtener una al entrar a nuestros edificios. Gracias por proteger a nuestro personal y a otros pacientes de posibles infecciones.

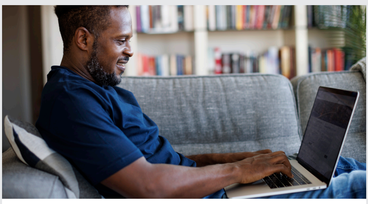

Cambios en telesalud de CHA: Esperamos verle pronto

¡Usted nos ha contado lo bien que le funcionan las visitas de telesalud y agradecemos sus comentarios! Habiendo terminado la Emergencia de Salud Pública federal, han cambiado algunas de las reglas acerca de la telesalud. Para cumplir con las nuevas normas, **CHA tiene previsto que todas las visitas futuras de telesalud sean por vídeo.** Ya no programaremos visitas solo por voz.

Usted aún tiene dos estupendas opciones: tener una visita por vídeo o venir en persona a ver a su equipo de atención. Ambas opciones facilitan que su proveedor le vea, lo que nos permite ofrecerle una mejor atención.

Si nunca ha tenido una visita por vídeo o tiene problemas con el vídeo, **visite nuestra página de telesalud.** Hay folletos y vídeos disponibles en varios idiomas que explican cómo realizar una visita por vídeo.

Si no tiene una conexión a internet de alta velocidad, visite **CHA-Connect** y busque "Internet" para ver si puede acceder a internet de bajo precio. También puede visitar el sitio del Programa de Descuentos para Internet en **FCC Affordable Connectivity.**

Más información

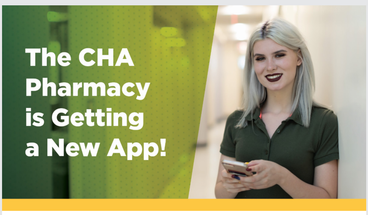

Nueva app de la farmacia de CHA

La farmacia de CHA tiene una nueva aplicación móvil (RxLocal) que estará disponible para todos los pacientes a partir del 26 de septiembre. Lo único que debe hacer es eliminar la aplicación anterior (Rx2Go) y luego, descargar **RxLocal haciendo clic aquí.**

A continuación, algunos consejos sobre cómo utilizar la nueva aplicación RxLocal:

- **Registre su nuevo perfil en RxLocal**
- **Surta sus recetas en RxLocal**
- **Establezca recordatorios en RxLocal**

Llame a la farmacia de CHA si tiene alguna pregunta. Tenga en cuenta que esta aplicación solo está disponible en inglés actualmente. Lamentamos cualquier inconveniente.

Más información

Hábitos saludables para su familia

¿Busca una nueva manera de estar sano? Únase al grupo Healthy Homes Healthy Families. Este programa le permite desarrollar hábitos saludables de alimentación y movimiento de manera divertida y en grupo. ¡Es una buena forma de conocer a otras personas y aprender de salud juntos!

El grupo se reúne en CHA Malden Care Center los jueves, de 4:00 a 5:00 P. M. Pida a su proveedor una remisión para este o cualquiera de los programas de grupo de CHA.

Lea más aquí

Su opinión puede mejorar la salud de la comunidad

Cuéntele al Departamento de Salud Pública de Massachusetts qué necesita su comunidad para que usted, su familia y sus amigos disfruten de buena salud. Dígales cuáles son sus recursos en materia de vivienda, alimentación, salud mental, etc. Con su aporte contribuirá a que los recursos lleguen a los lugares que más los necesitan.

Responda la encuesta aquí

BELIEVE IN WHERE YOU WORK

CHA Cambridge Health Alliance | CARE T♥ THE PEOPLE

Confíe en su lugar de trabajo

Kounye a ou ka travay pou sa ki pi bon nan CHA. CHA, ki fèk resevwa pri kòm youn nan Pi Bon Anplwayè nan Eta Etazini pou Ane 2023 a (America's Best-in-State Employers 2023) nan men Forbes, te resevwa rekonesans nasyonal déske li bay rezilta ki bon nèt. Keseswa nan fòmasyon, nan edikasyon oswa nan chans avansman, CHA ofri ou yon kote pou travay ki nan nivo siperyè.

Haga clic aquí para su próximo trabajo

CHA Cambridge Health Alliance | CARE T♥ THE PEOPLE