625 Jamaica Avenue
Brooklyn, NY 11208

T: 718 277 3600
F: 718 277 4522

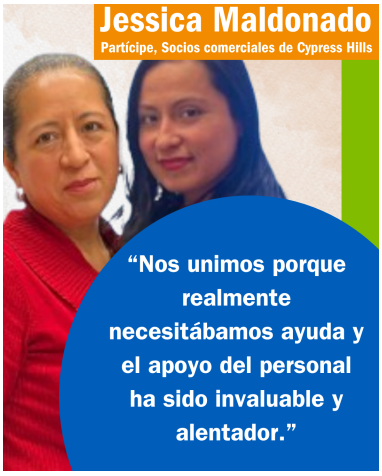

Montar un negocio puede parecer glamuroso para algunos pero iniciar una pequeña empresa conlleva muchos obstáculos. Para Jessica Maldonado, el proceso de comprar y administrar Cypress Hills Plumbing & Heating Supplies no ha sido un paseo por el parque. La realidad de operar una empresa implica superar numerosos obstáculos, pero en medio de los desafíos, los *Socios comerciales de Cypress Hills* surgió como un modelo de apoyo para sus aspiraciones empresariales.

A lo largo de 40 años, nuestro compromiso ha sido inquebrantable en apoyar a las empresas de barrio y abogar por mayores inversiones en el sector de las pequeñas empresas. Al ser testigos de las consecuencias de las dificultades económicas de la ciudad en las décadas de 1970 y 1980 y de las repercusiones de la desinversión bancaria que llevó al cierre o al desplazamiento de muchos comerciantes y empresarios, nos mantenemos firmes en nuestra misión. Nuestro objetivo es empoderar a los empresarios locales facilitándoles el acceso a servicios esenciales, talleres y subvenciones, fortaleciendo las bases de las pequeñas empresas dentro del vecindario.

Jessica, residente de Brooklyn, se embarcó en un nuevo capítulo hace tres años, pasando del éxito en la industria de restaurantes a asociarse con su madre, Laura Cedillo, y su tío, César Cedillo, para adquirir un negocio en Fulton Street, Cypress Hills. A pesar de los 57 años de historia de éxito de la empresa, el fallecimiento del propietario anterior provocó una disminución del número de clientes. "Cuando asumimos el control, no teníamos plan de negocios ni estrategia de marketing y administramos el inventario manualmente", compartió Jessica, relatando el abrumador desafío inicial que enfrentó su familia.

En busca de ayuda, recurrieron a nuestro programa. "Nos unimos porque realmente necesitábamos ayuda y el apoyo del personal ha sido invaluable y alentador", enfatizó Jessica. Al participar en talleres como el Taller de Soluciones Digitales, adquirió habilidades de marketing cruciales. Jessica encontró el estilo de comunicación de nuestro equipo particularmente efectivo. "Maribel, quien fue la anfitriona del taller, tenía una manera de explicar los negocios y el marketing que resonó en todos. Nos brindó el espacio para aprender y aplicar conocimientos de marketing digital adaptados a nuestros diversos negocios", recordó Jessica. Además, participó en talleres colaborativos con TD Bank, donde los representantes arrojaron luz sobre aspectos esenciales como contabilidad, teneduría de libros y consultoría. "La mayoría de los dueños de negocios no están familiarizados con las expectativas de un contador público certificado o de un asesor bancario. Las clases aclararon los requisitos y responsabilidades esenciales cuando se busca una gestión financiera profesional", añadió.

Jessica ha encontrado un valor inmenso en las sesiones de asesoramiento individuales con nuestro asesor comercial, Sam Sunmonu. "Tengo muchísimas ideas y Sam me anima a llevarlas a cabo sistemáticamente", compartió Jessica. A través de estas sesiones, redactó con éxito un plan de negocios y recibió apoyo para entrevistar candidatos para un puesto de gerente de contabilidad. Además, Jessica destacó el apoyo emocional que encuentra en estas sesiones, comparándolas con una forma de alivio terapéutico ante los desafíos comerciales que enfrenta. Actualmente, está trabajando activamente con nosotros para preparar las solicitudes de préstamos comerciales, aprovechando la orientación obtenida tanto en las sesiones de asesoramiento como en los talleres para navegar por la compleja documentación requerida para estas solicitudes.

Cypress Hills Local
Development Corporation
is a an Equal Opportunity Employer

“Se siente una verdadera sensación de comunidad al trabajar con los socios comerciales”, enfatizó Jessica, y señaló que ha recomendado a numerosos miembros de la comunidad para que accedan a recursos y conocimientos esenciales para el crecimiento empresarial. En sus pensamientos de despedida, expresó su intención de recomendar aún más nuestros servicios a los empresarios locales, con el objetivo de hacer avanzar sus negocios. Al contribuir a nuestra causa a través de una donación deducible de impuestos, puede ayudar a propietarios de negocios como la familia de Jessica y muchos otros en el este de Nueva York, facilitando su crecimiento económico y su éxito.

Para obtener más información, visite www.cypresshills.org o únase a nuestros esfuerzos donando AQUÍ.

Gracias por su generosidad y por desearles unas felices fiestas y un próspero Año Nuevo.

Michelle Neugebauer
Director ejecutiva
Corporación de Desarrollo Local de Cypress Hills, Inc.

Video: https://youtube.com/watch?v=PZIAR0EVg2Y