



# Parasha #19 Terumah

# תרומה

## Temas de esta parasha

- ★ La ofrenda para el Mishkan
- ★ El arca de la alianza
- ★ La mesa de los panes
- ★ La menorah
- ★ El Mishkan
- ★ El altar de cobre
- ★ El atrio



**SIGNIFICADO:**  
Ofrenda Elevada  
Shemot 25:1-27:19

## Mitzvot

- ★ Edificar el mishkan
- ★ No remover las varas del Arca de la Alianza
- ★ Reposo de la tierra (shemita)
- ★ Acomodar los panes de la presencia en la mesa

Adonai ordenó a Mosheh que pidiera a los israelitas ofrendas voluntarias de oro, telas, pieles, madera, aceite y piedras preciosas. Con esto, se construiría un Santuario siguiendo exactamente el modelo que el Eterno le mostro a Mosheh, para que Él habite en medio de ellos.





## Parasha #19

# Terumah

# תרומה

Construirán un arca de madera de acacia, recubierta de oro puro por dentro y por fuera, con una moldura y cuatro argollas para transportarla mediante varas de madera recubiertas de oro que no deben quitarse. Dentro del Arca guardarás el Testimonio. Sobre ella, coloca una tapa de oro con dos querubines de oro en los extremos, cubriéndola con sus alas. Allí me reuniré y hablaré contigo.

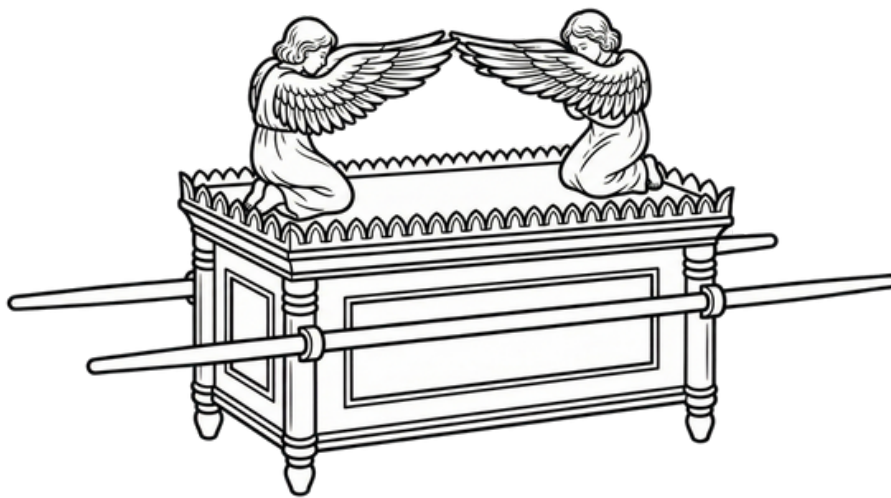

También harán una mesa de madera de acacia recubierta de oro puro, con molduras y un reborde adornado. Colocaran cuatro argollas de oro en las esquinas para insertar las varas de transporte. Fabricaran también sus utensilios de oro puro y mantendrán siempre sobre ella el pan de la proposición."

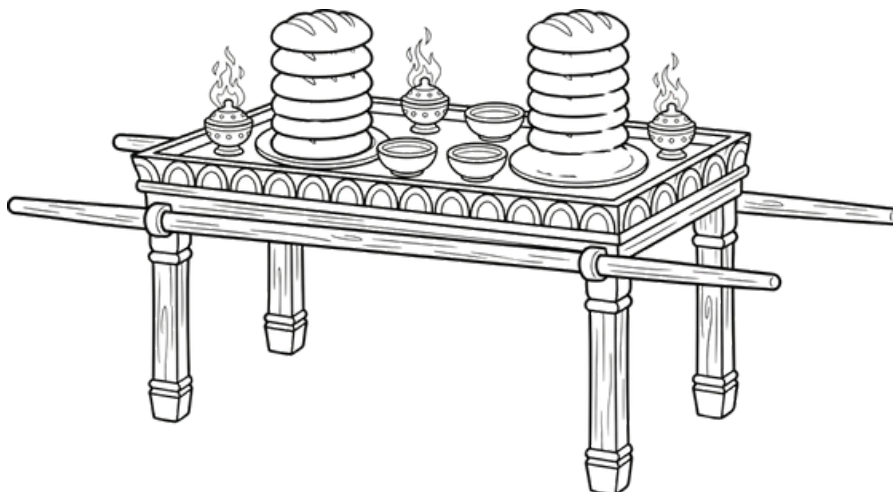



Parasha #19

Terumah

תרומה

Harán una Menorah de una sola pieza de oro puro labrado a martillo. Tendrá un brazo central y seis brazos laterales, todos decorados con copas en forma de almendra, bulbos y flores. Sus siete lámparas deben colocarse para alumbrar hacia adelante. Incluye sus despabiladeras y platillos, asegurándote de seguir exactamente el modelo que se te mostró en el monte.





## Parasha #19

# Terumah

# תרומה

El Mishkan se construirá con diez cortinas de lino torcido y colores específicos, unidas con presillas y corchetes de oro. Se añadirán cortinas de pelo de cabra y cobertores de pieles. La estructura incluirá tablones de madera de acacia con bases de plata, y se erigirán barras de madera recubiertas de oro. También se fabricará un velo de azul, púrpura, carmesí y lino torcido, con querubines, y detrás de este se colocará el Arca del Testimonio en el lugar santísimo, este velo será separación entre el lugar santo y lugar santísimo. La mesa y el candelabro se ubicarán en el lugar santo, y la entrada se cubrirá con una cortina elaborada.

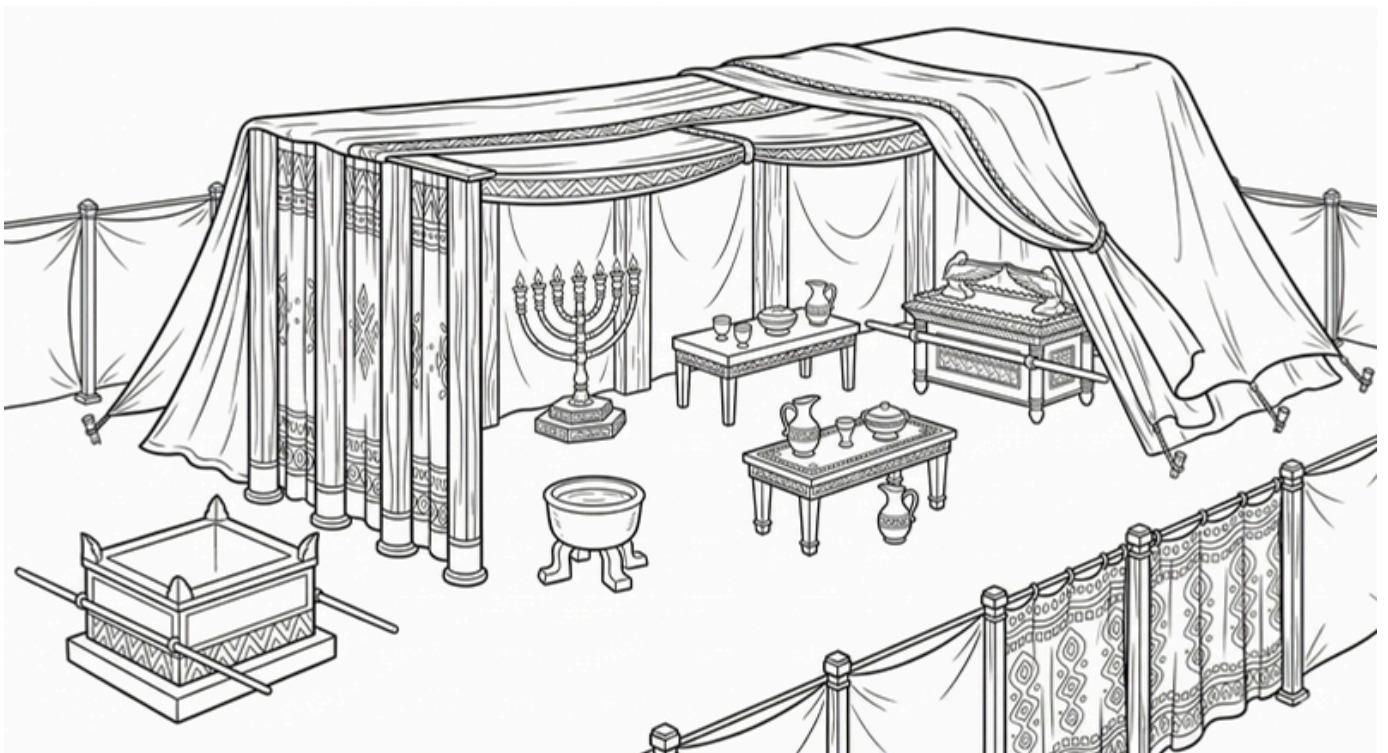



## Parasha #19

# Terumah

# תרומה

El altar será de madera de acacia, cuadrado de cinco codos por lado y tres codos de alto. Tendrá cuernos en sus esquinas, todos de una pieza y recubiertos de cobre. Se fabricarán utensilios de cobre, incluyendo vasijas, paletas y braseros. También se hará un enrejado de cobre con argollas. Se utilizarán varas de acacia recubiertas de cobre para transportarlo, siguiendo el diseño mostrado en el monte.

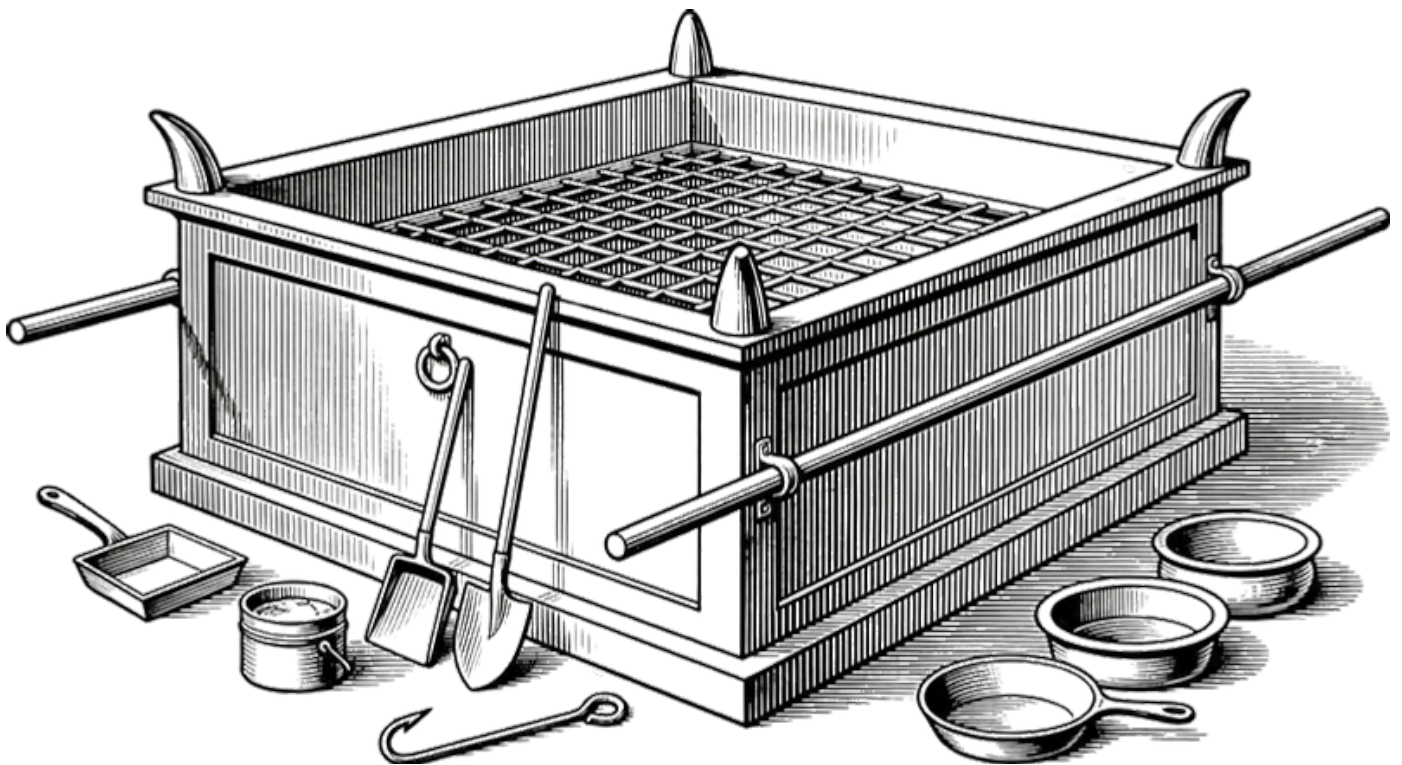



## Parasha #19

# Terumah

# תרומה

Construirás el atrio del Mishkan con cortinas de lino torcido de 100 codos de largo al norte y al sur, y 50 codos de ancho al oriente y occidente, manteniendo una altura de cinco codos. El perímetro se sostendrá sobre columnas con basas de cobre y ganchos de plata, utilizando veinte columnas para los lados largos y diez para los anchos. La entrada oriental contará con una cortina especial de 20 codos en azul, púrpura y carmesí sobre cuatro columnas, mientras que el resto de los utensilios, estacas y herramientas del servicio serán íntegramente de cobre.

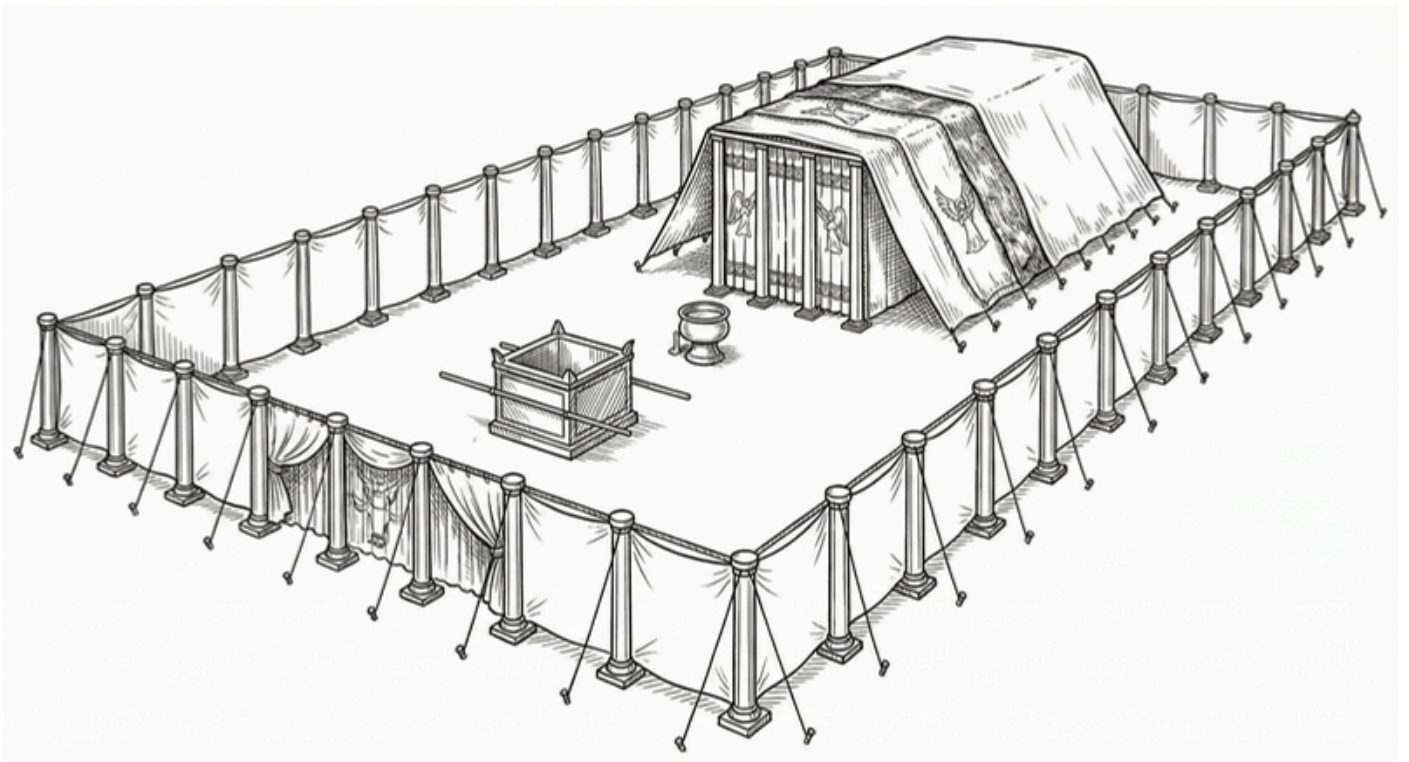



# Parasha #19

# Terumah

# תרומה

Resuelve el siguiente crucigrama

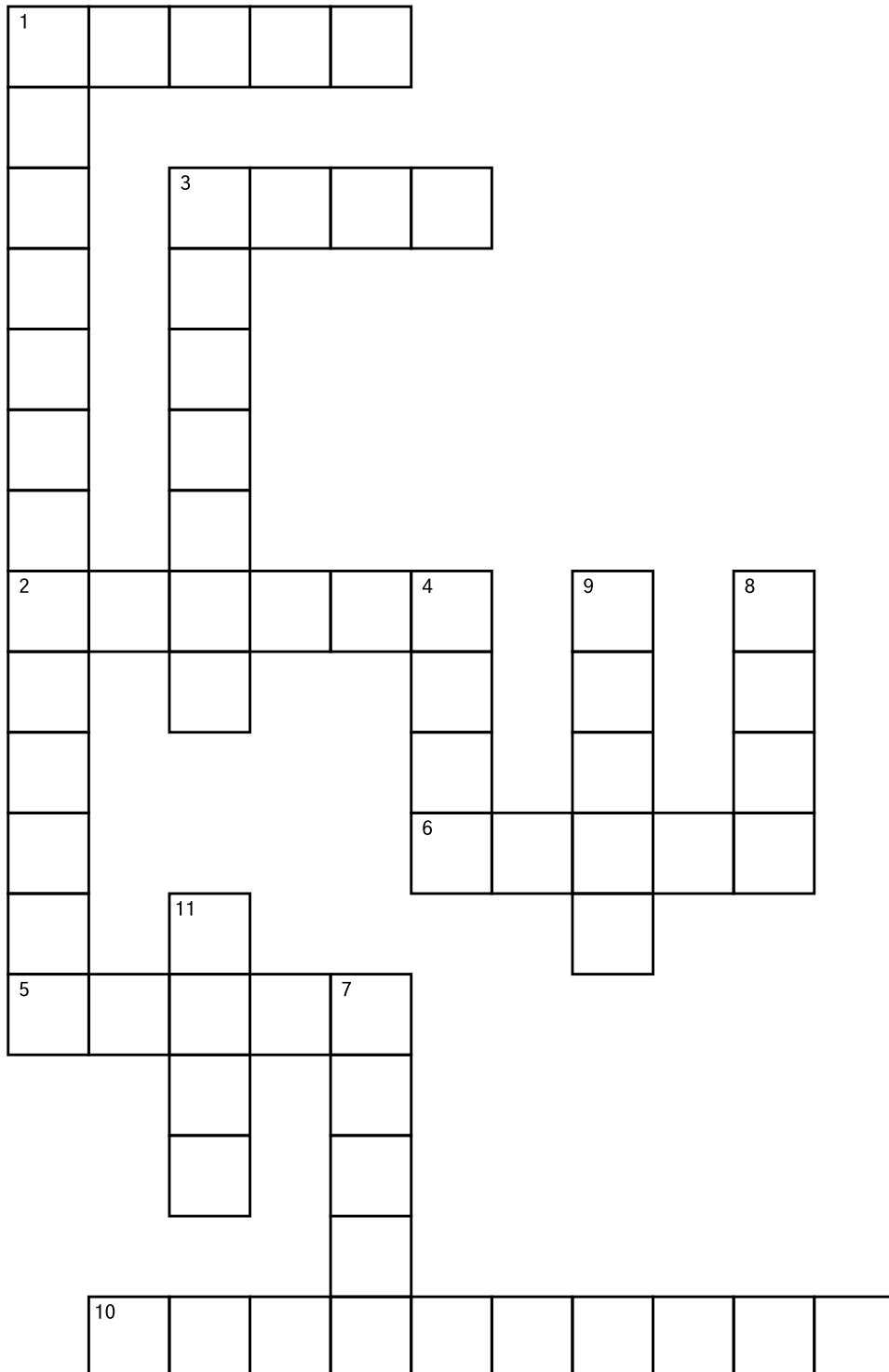



## Parasha #19

# Terumah

# תרומה

### PREGUNTAS DEL CRUCIGRAMA

#### VERTICAL

1. *¿Cómo se llama la cubierta de oro puro que iba sobre el Arca, donde Elohim se comunicaba con Mosheh?*
3. *¿Qué lámpara de siete brazos fue labrada a martillo de una sola pieza de oro puro?*
4. *¿Qué mueble debía construirse con madera de acacia y cubrirse de oro puro, donde se guardarían las tablas de la Alianza?*
7. *¿Qué objeto cuadrado, con cuatro cuernos en sus esquinas, se usaba para los sacrificios?*
8. *¿Qué elemento de tela azul, púrpura y carmesí separaba el Lugar Santo del Lugar Santísimo?*
9. *¿Cuál es el metal principal utilizado para los utensilios del Altar y las bases del patio exterior?*
11. *¿Cuántas cortinas de lino torcido debían formar la tienda principal?*

#### HORIZONTAL

1. *¿De qué material eran las bases (pedestales) que sostenían las tablas de madera de acacia?*
2. *¿De qué tipo de madera debían ser las tablas o tablones para la estructura del Mishkan?*
3. *¿Qué objeto tenía molduras de oro y servía para colocar los panes de la proposición?*
5. *¿Qué tipo de aceite debían traer los hijos de Israel para que las lámparas ardieran continuamente?*
6. *¿Cómo se llama el espacio o patio exterior rodeado de cortinas de lino que albergaba El mishkan?*
10. *¿Qué figuras de oro debían estar en los dos extremos del propiciatorio con sus alas extendidas?*



## Parasha #19

# Terumah

# תרומה

### "Mi Cajita del Arca de Oro" (Éxodo 25:10)

**El Arca era el cofre más especial de Elohim. ¡Hagamos uno para guardar "tesoros"!**

**Materiales:**

- **plantilla de caja figura 2.**
- **Papel aluminio o papel de regalo dorado.**
- **Dos palitos de helado o dos pitillos .**
- **Pegamento y cinta adhesiva.**

**Pasos:**

- 1. Forrar:** Ayuda al niño a poner pegamento en la cajita y fórrenla juntos con el papel dorado o el papel aluminio. ¡A los niños les encanta ver cómo brilla!
- 2. Las varas:** Pega los palitos de helado a los lados de la caja (esto representa las varas con las que cargaban el Arca).
- 3. Los Querubines:** con dos pedacitos de papel blanco pequeños doblados siguiendo los pasos de la figura 2.
- 4. El Tesoro:** Pide al niño que dibuje un corazón en un papelito y lo guarde dentro del Arca.

**figura 1**

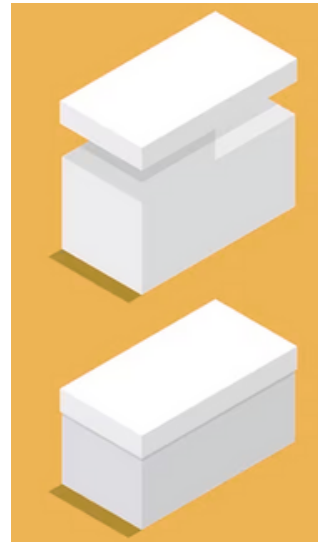
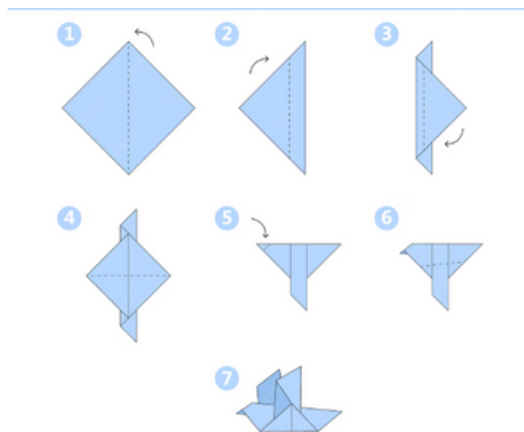



**Parasha #19**  
**Terumah**

**תרומה**

**"Mi Cajita del Arca de Oro" (Éxodo 25:10)**

**figura 2**

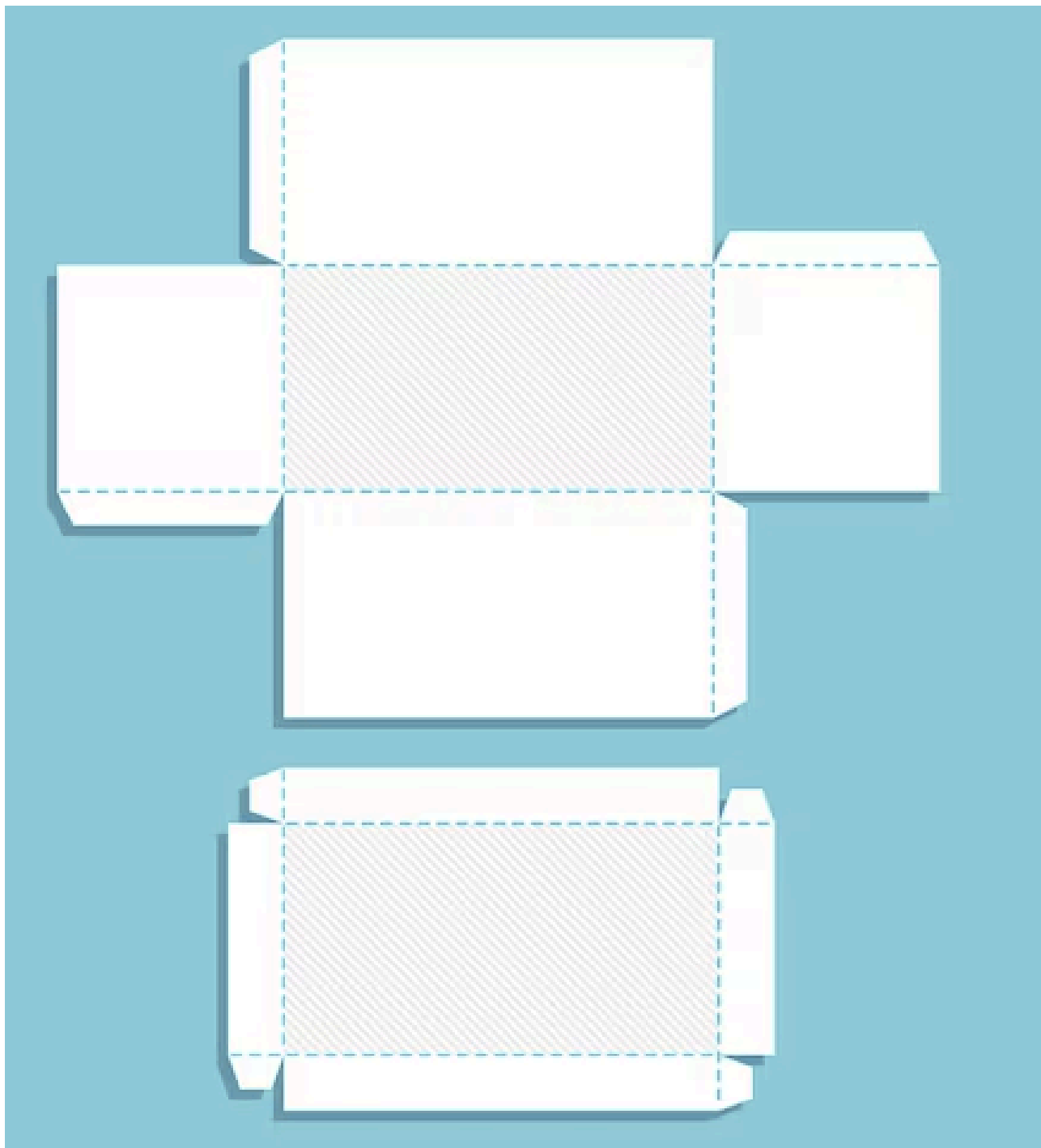



Parasha #19

Terumah

תרומה

COLOCA EL NOMBRE DE CADA UNO DE LOS ELEMENTOS DEL MISHKAN

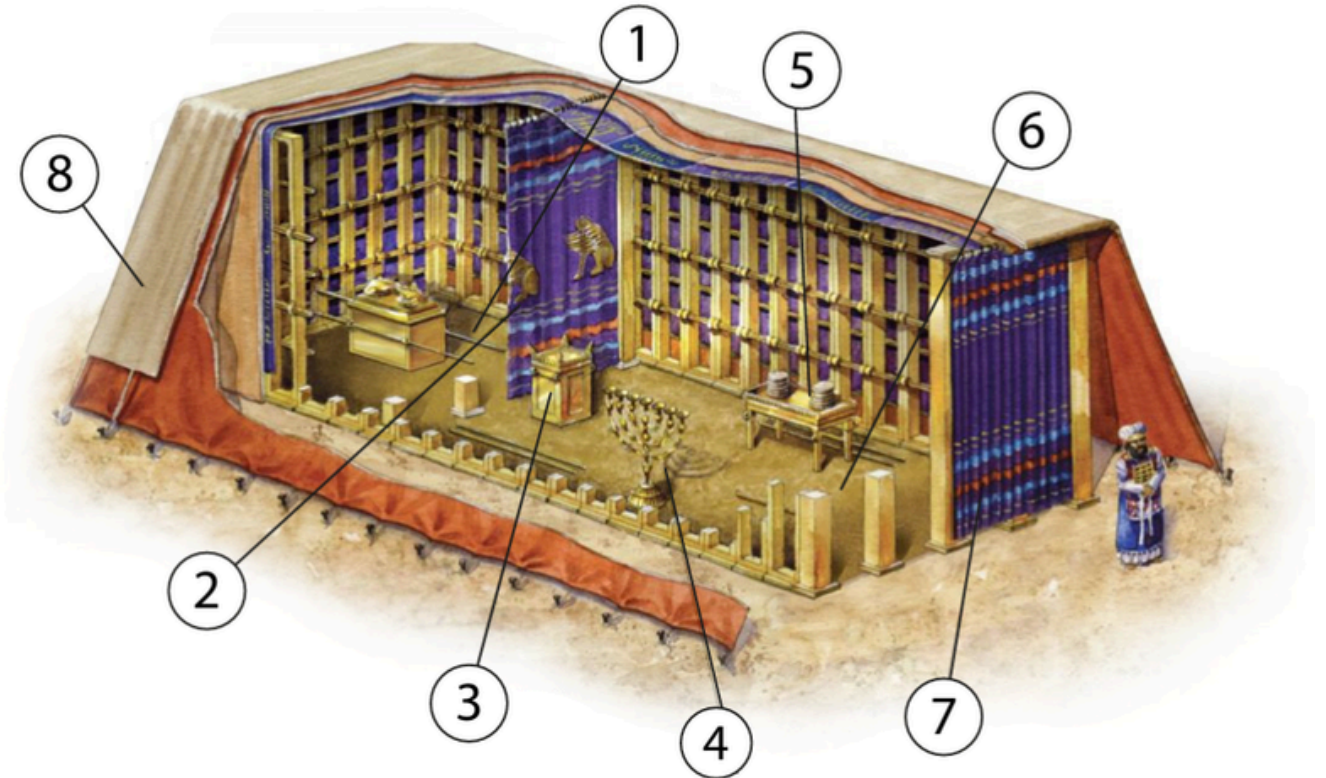

- 1. \_\_\_\_\_
- 2. \_\_\_\_\_
- 3. \_\_\_\_\_
- 4. \_\_\_\_\_

- 5. \_\_\_\_\_
- 6. \_\_\_\_\_
- 7. \_\_\_\_\_
- 8. \_\_\_\_\_