



IMPROVEMENT PROJECT I-405 to I-5

SEMANA DEL 11 DE AGOSTO DE 2025

Cierre Extendido de la Rampa de Entrada al Circuito del MacArthur Boulevard en Dirección Sur

QUÉ:

Se espera que las cuadrillas reconstruyan la rampa de entrada al circuito de SR-55 MacArthur Boulevard en dirección sur, lo que requerirá un cierre extendido de la rampa.

CUÁNDO:

Se espera que la rampa de entrada cierre tan pronto como a las 10 p.m. del viernes 15 de agosto y vuelva a abrir a los automovilistas a las 5 a.m. del viernes 29 de agosto.

Este trabajo puede ser ruidoso. El horario está sujeto a cambios debido a inclemencias del tiempo o problemas operativos imprevistos.



Progreso de la Reconstrucción del Puente de Dyer Road

La semana pasada, las cuadrillas instalaron con éxito 36 vigas en el puente de Dyer Road. Estas vigas son vigas de concreto que son una parte integral del proceso de reconstrucción porque se utilizan para soportar la plataforma de la autopista y los vehículos que circulan sobre ella.

Luego de esta actividad, las cuadrillas comenzarán a realizar trabajos de cubierta del puente.

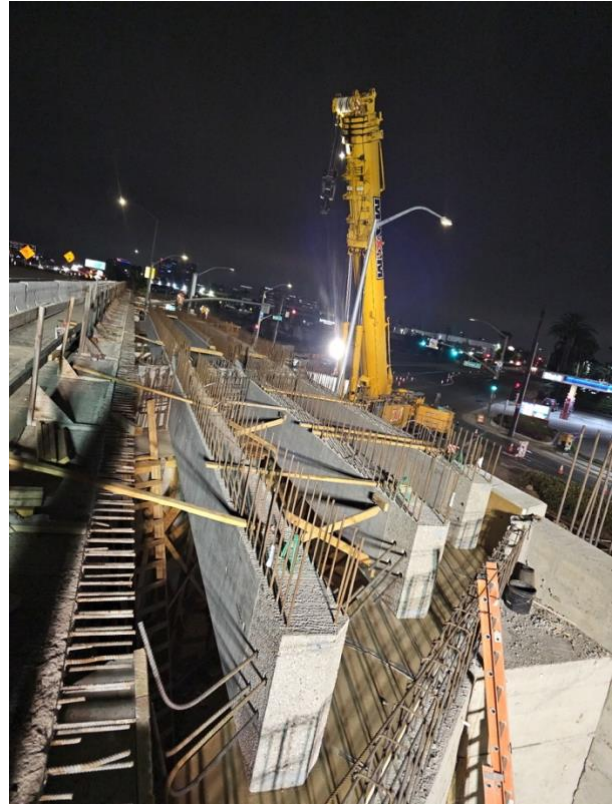

Mantenga OC Limpio

Las cuadrillas continúan realizando esfuerzos para mantener limpio el corredor del proyecto, incluida la eliminación de vegetación y malezas, así como para garantizar que las calles locales se mantengan para peatones y automovilistas. Además, se realizan inspecciones periódicas del sitio y barridos a lo largo de la línea principal.

Informe sobre graffiti y basura a lo largo del corredor al Equipo de Alcance al 888-371-2555 o envíe un correo electrónico SR55Info@octa.net.



Mapa De Cierres y Desvíos

Marque el mapa de cierres y desvíos para acceder rápidamente a la información de construcción en tiempo real. Haga clic en los íconos de construcción para ver actividades y cierres.

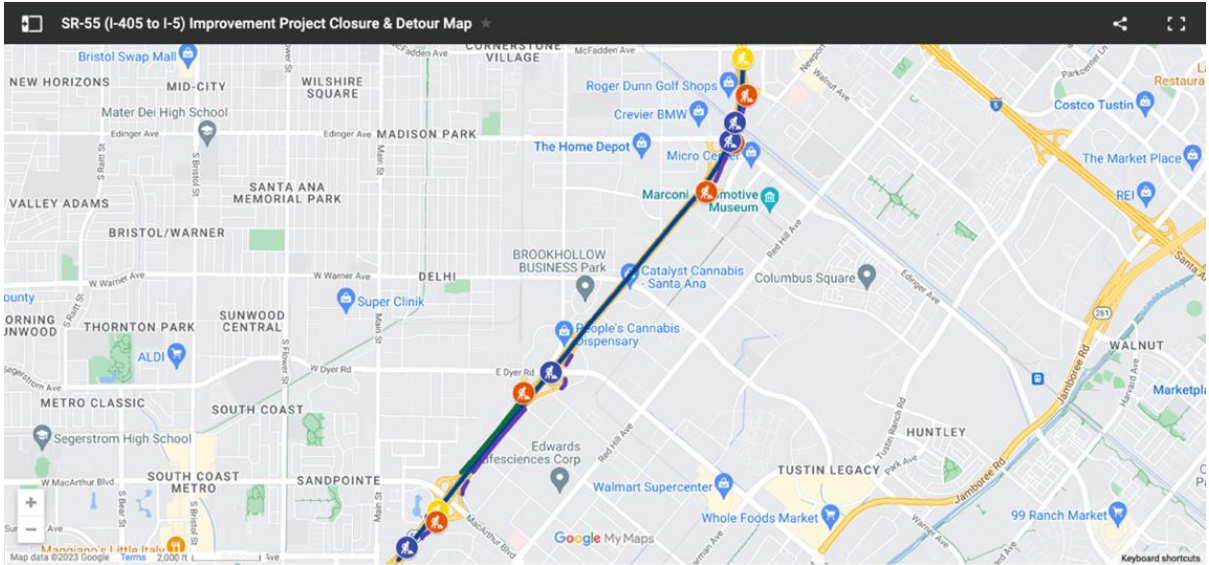

SOBRE EL PROYECTO

OCTA, en cooperación con Caltrans, está mejorando 4 millas de SR-55 entre el I-405 y el I-5. El proyecto mejorará el flujo de tráfico y reducirá el tiempo de manejo al agregar un carril normal y un carril para vehículos compartidos en cada dirección. Adicionalmente, el proyecto agregará carriles de unión entre varios intercambios y delinearé carriles de viajes compartidos para proveer acceso continuo, aumentando la seguridad en la autopista al facilitar la entrada y salida. Se espera que estas mejoras resulten en una mejor experiencia y más fluida de conducir para los automovilistas.

STAY CONNECTED
¡MANTÉNGASE CONECTADO!

octa.net/SR55South

888-371-2555

SR55Info@octa.net

[@55FWYProject](https://twitter.com/55FWYProject)

