



# IMPROVEMENT PROJECT I-405 to I-5

SEMANA DEL 14 DE JULIO DE 2025

## Cierre Extendido de la Rampa de Entrada Recta de MacArthur Boulevard en Dirección Sur

### QUÉ:

Las cuadrillas reconstruirán la rampa de entrada recta de SR- 55 MacArthur Boulevard en dirección sur, lo que requerirá un cierre extendido de la rampa.

### CUANDO:

Se espera que la rampa de entrada cierre tan pronto como a las 9 p.m., el martes 22 de julio, y vuelva a abrir a los automovilistas a las 5 a.m. el viernes 1 de agosto.

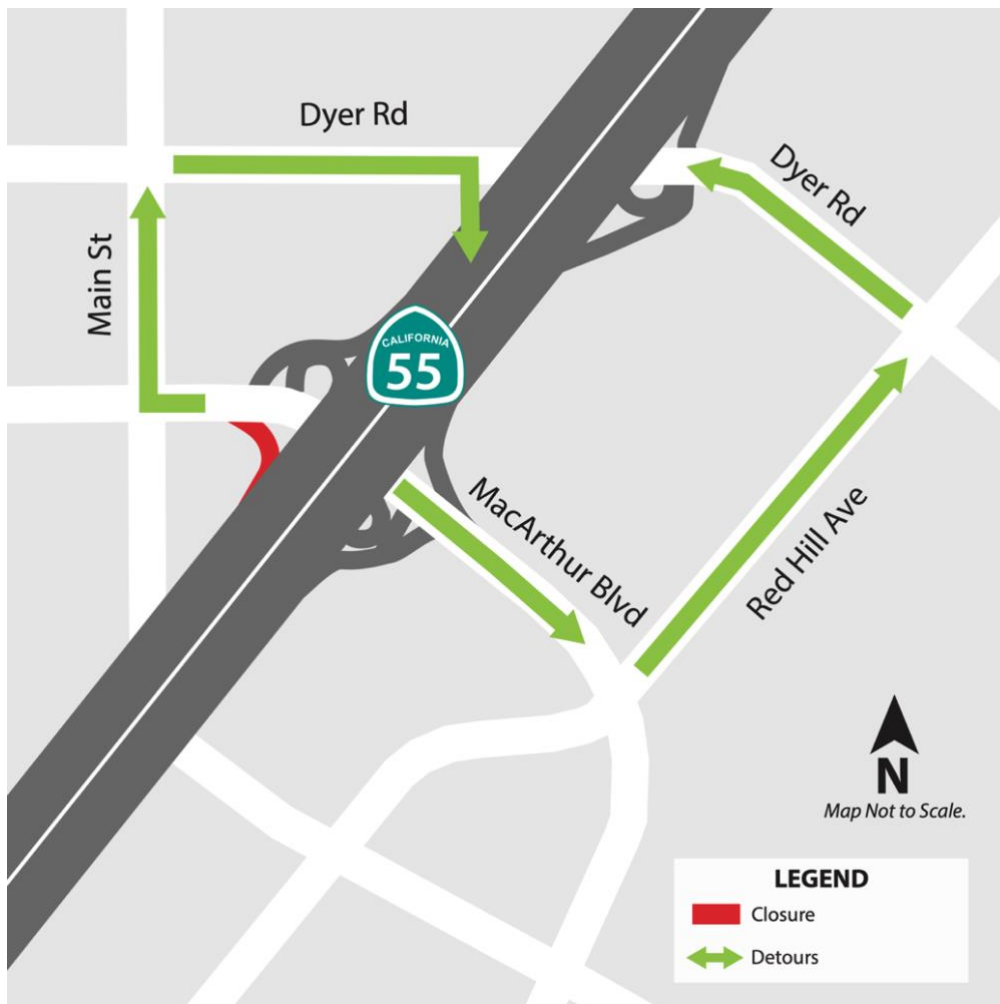

## ¡Cierre de 30 Días de la Rampa de Entrada al Circuito a Dyer Road en Dirección Norte Próximamente!

Se espera que la rampa de entrada al circuito de Dyer Road a la SR-55 en dirección norte se cierre durante 30 días el próximo mes para que las cuadrillas puedan reconstruir la rampa para acomodar las mejoras de la autopista. Se proporcionará información adicional en futuras comunicaciones.

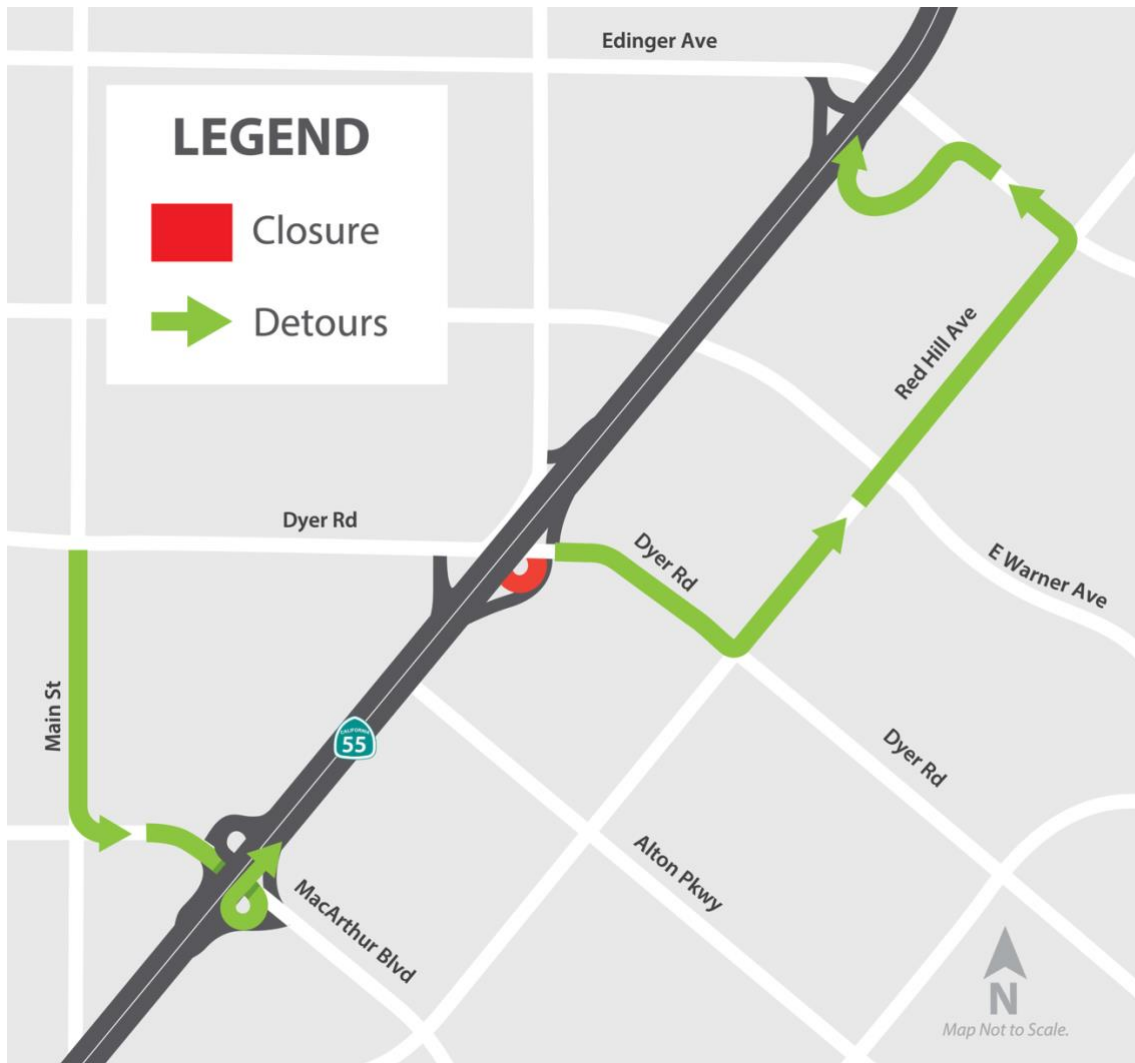

# Actualización de la Construcción de Puentes

La reconstrucción de puentes en Dyer Road, Edinger Avenue y el ferrocarril continúa progresando a medida que las cuadrillas apuntan a completar otros dos puentes antes de fin de año.

En el puente de **Dyer Road**, las cuadrillas están construyendo las curvas del puente y preparándose para la instalación de las vigas a fines de julio. A continuación, las cuadrillas trabajarán en la plataforma del puente, y se espera que se complete el puente a principios de 2026.

En el puente de **Edinger Avenue**, las cuadrillas están instalando soportes temporales de puentes conocidos como cimbras y se prevé que estén terminados a fines de 2025. Las actividades de construcción restantes incluyen el trabajo de la plataforma y la construcción de los vástagos del puente.

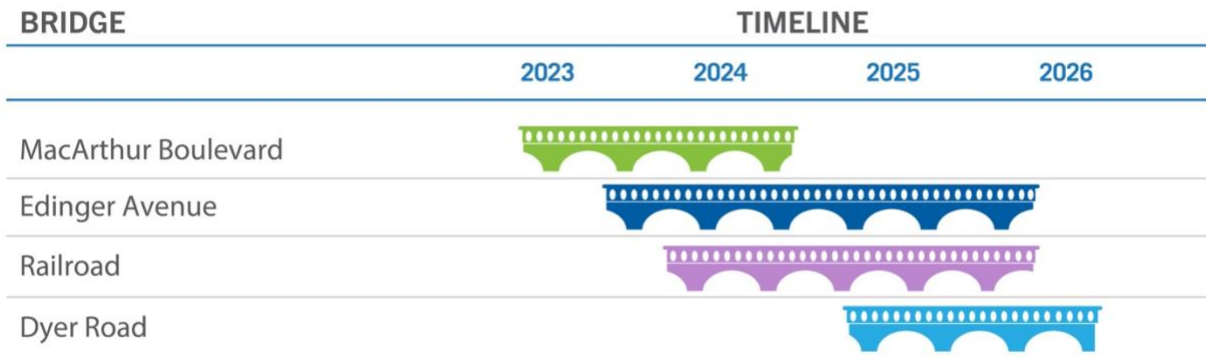

*\*Construction schedule subject to change  
Last Updated: 7-10-25*

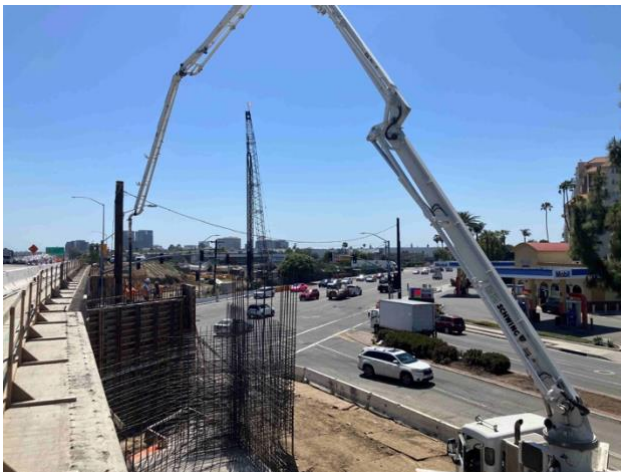

Vertido de concreto en el puente de Dyer Road.



Instalación de barras de refuerzo en el puente de Edinger Avenue.

# Mapa De Cierres y Desvíos

Marque el mapa de cierres y desvíos para acceder rápidamente a la información de construcción en tiempo real. Haga clic en los íconos de construcción para ver actividades y cierres.

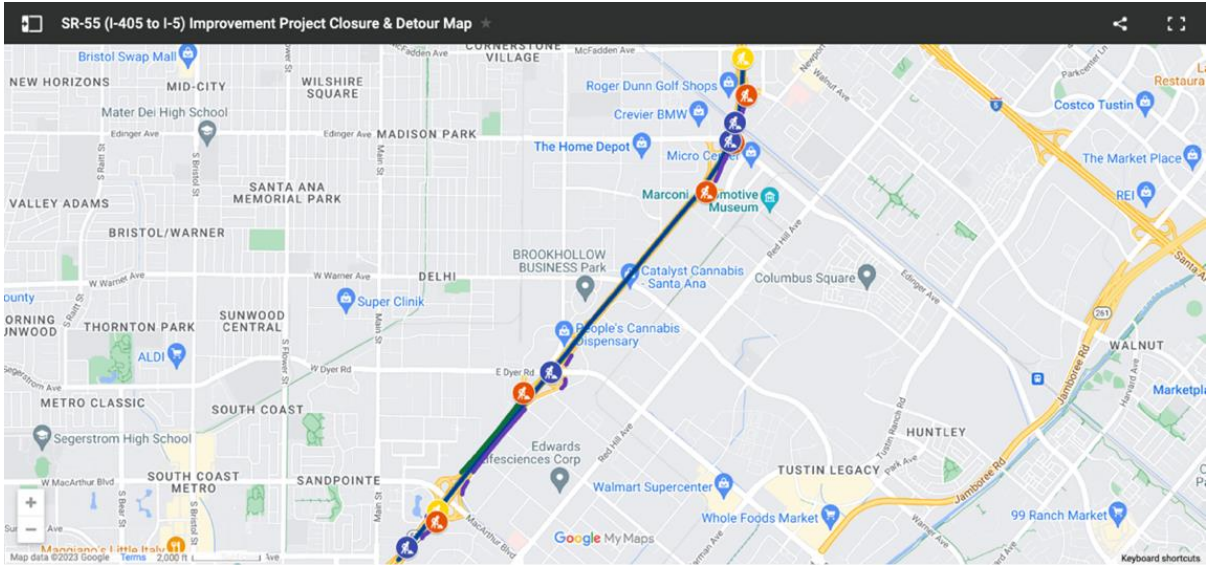

## SOBRE EL PROYECTO

OCTA, en cooperación con Caltrans, está mejorando 4 millas de SR-55 entre el I-405 y el I-5. El proyecto mejorará el flujo de tráfico y reducirá el tiempo de manejo al agregar un carril normal y un carril para vehículos compartidos en cada dirección. Adicionalmente, el proyecto agregará carriles de unión entre varios intercambios y delinearé carriles de viajes compartidos para proveer acceso continuo, aumentando la seguridad en la autopista al facilitar la entrada y salida. Se espera que estas mejoras resulten en una mejor experiencia y más fluida de conducir para los automovilistas.

**STAY CONNECTED**  
**¡MANTÉNGASE CONECTADO!**

[octa.net/SR55South](http://octa.net/SR55South)

888-371-2555

[SR55Info@octa.net](mailto:SR55Info@octa.net)

[@55FWYProject](https://twitter.com/55FWYProject)

