



# IMPROVEMENT PROJECT I-405 to I-5

SEMANA DEL 26 DE ENERO DE 2026

## Cierre Extendido de la Rampa de Salida de Dyer Road en Dirección Sur

### QUÉ:

Se espera que las cuadrillas realicen trabajos de drenaje en la rampa de salida recta de la SR-55 Dyer Road en dirección sur, lo que requerirá un cierre extendido de la rampa. La rampa de salida al circuito de la SR-55 Dyer Road en dirección sur permanecerá abierta.

### CUÁNDO:

Se espera que la rampa de salida cierre tan pronto como a las 9 p.m. del martes 27 de enero y vuelva a abrir a los automovilistas a las 5 a.m. del viernes 6 de febrero.

*Este trabajo puede ser ruidoso. El horario está sujeto a cambios debido a inclemencias del tiempo o problemas operativos imprevistos.*

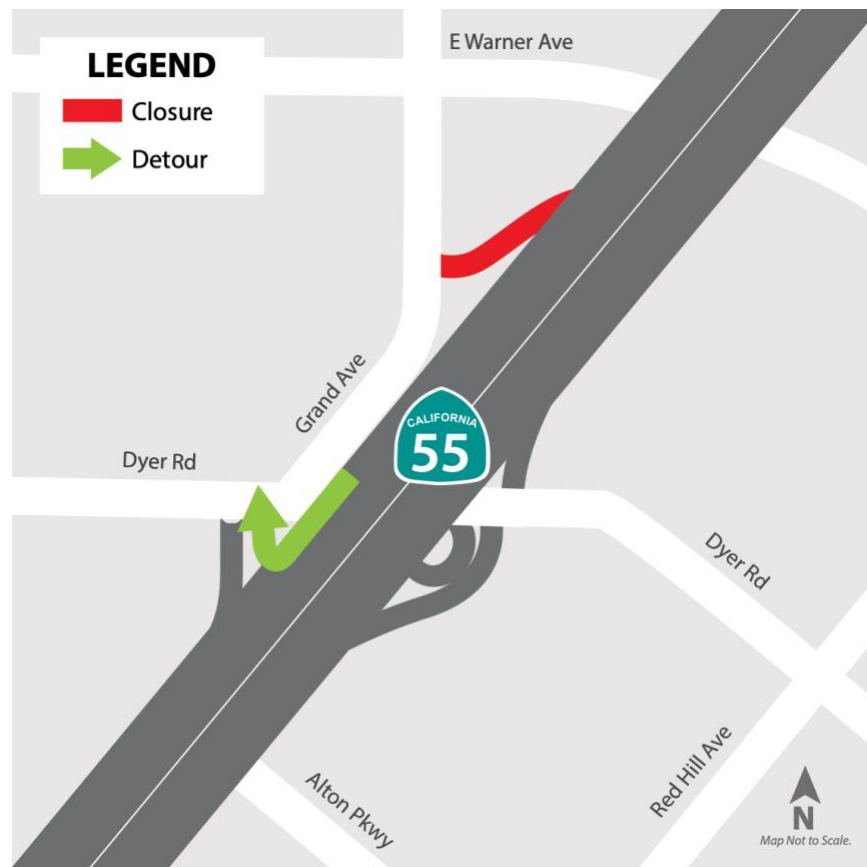

## ¡La Rampa de Salida de McFadden Avenue en Dirección Sur esta Abierto a Los Automovilistas!

La rampa de salida de la SR-55 McFadden Avenue en dirección sur reabrió esta mañana luego de un cierre extendido para realizar trabajos de drenaje. Agradecemos la paciencia del público mientras los contratistas completaban estos trabajos de manera segura.

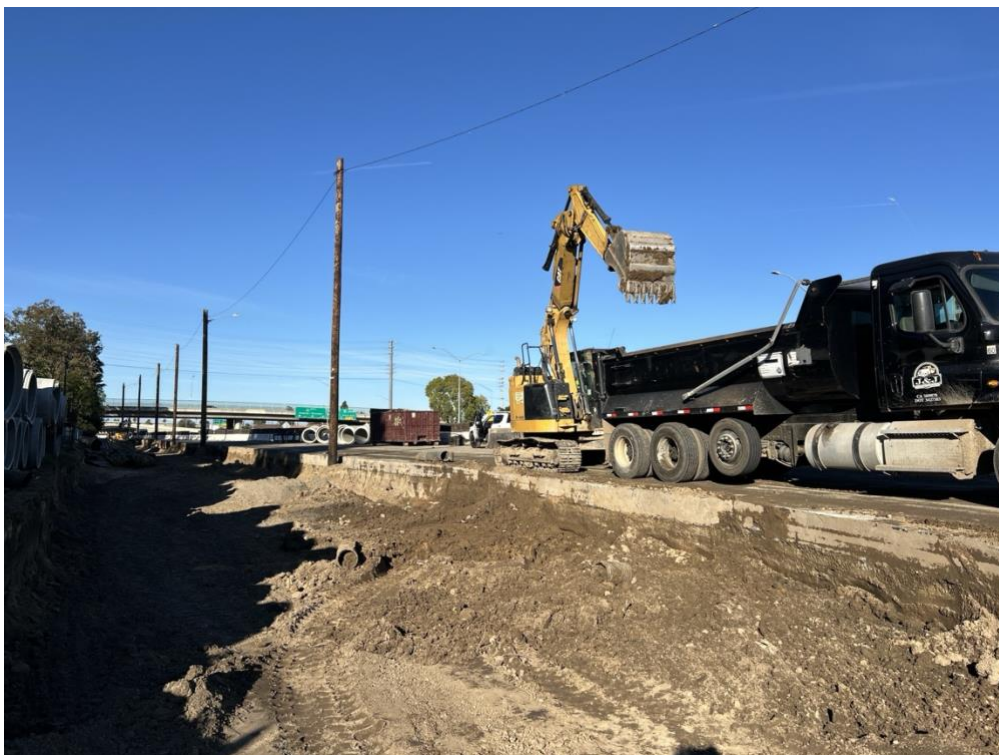

# Próxima Construcción de Muro de Contención

A mediados de febrero, se espera que las cuadrillas realicen actividades de relleno en el muro de contención adyacente a la rampa de salida de la SR-55 McFadden Avenue en dirección norte, lo que requerirá cierres intermitentes a largo plazo durante las horas nocturnas. Se proporcionará más información en futuras comunicaciones.



# Mapa De Cierres y Desvíos

Marque el mapa de cierres y desvíos para acceder rápidamente a la información de construcción en tiempo real. Haga clic en los íconos de construcción para ver actividades y cierres.

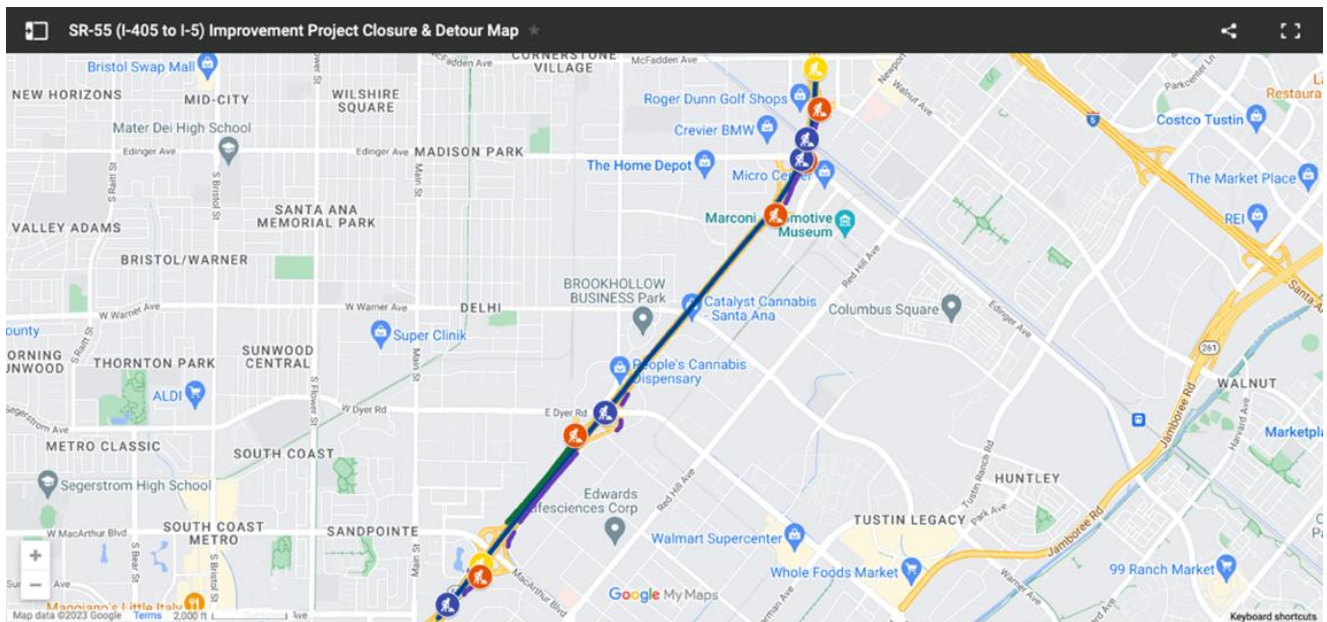

## SOBRE EL PROYECTO

OCTA, en cooperación con Caltrans, está mejorando 4 millas de SR-55 entre el I-405 y el I-5. El proyecto mejorará el flujo de tráfico y reducirá el tiempo de manejo al agregar un carril normal y un carril para vehículos compartidos en cada dirección. Adicionalmente, el proyecto agregará carriles de unión entre varios intercambios y delinearé carriles de viajes compartidos para proveer acceso continuo, aumentando la seguridad en la autopista al facilitar la entrada y salida. Se espera que estas mejoras resulten en una mejor experiencia y más fluida de conducir para los automovilistas.

**STAY** CONNECTED  
**¡MANTÉNGASE** CONECTADO!



[octa.net/SR55South](https://octa.net/SR55South)

888-371-2555

[SR55Info@octa.net](mailto:SR55Info@octa.net)

[@55FWYProject](https://www.instagram.com/55FWYProject)

