



INSTALACIONES Y FLOTA

ACTUALIZACIÓN OPERATIVA MENSUAL – FEBRERO

(FIN DE AÑO 2025)

INTRODUCCIÓN

Misión de Instalaciones y Flota: Proporcionar un entorno de trabajo accesible, eficiente, seguro, limpio y cómodo para todos los empleados y el público general que utilizan nuestros edificios y propiedades.

Instalaciones y Flota mantienen infraestructuras vitales y servicios relacionados que permiten a los empleados del condado atender a los ciudadanos del condado de Mendocino.

Los proyectos de instalaciones continúan avanzando, desde reparaciones en aeropuertos y fugas de agua hasta importantes avances en la Cárcel y Centro de Salud Psiquiátrica SB844. Las actualizaciones también incluyen las mejoras en curso de Bower Park y nuevas estaciones de carga para vehículos eléctricos programadas para activarse a mediados de febrero de 2026.

GOBIERNO EFECTIVO DEL CONDADO

Flota: Utilización

El kilometraje reportado se calcula en función de las entradas recibidas durante las sesiones de abastecimiento de combustible del vehículo. Un vehículo que no haya recibido combustible durante un periodo de informe mostrará un consumo de cero. Para fines de continuidad, los datos reportados reflejan tanto vehículos en servicio como vehículos que hayan pasado un tiempo prolongado en reparación o siendo equipados con equipo especializado.

Resumen de datos de utilización de flotas, noviembre de 2025, por unidad presupuestaria - Millas recorridas por número de vehículos

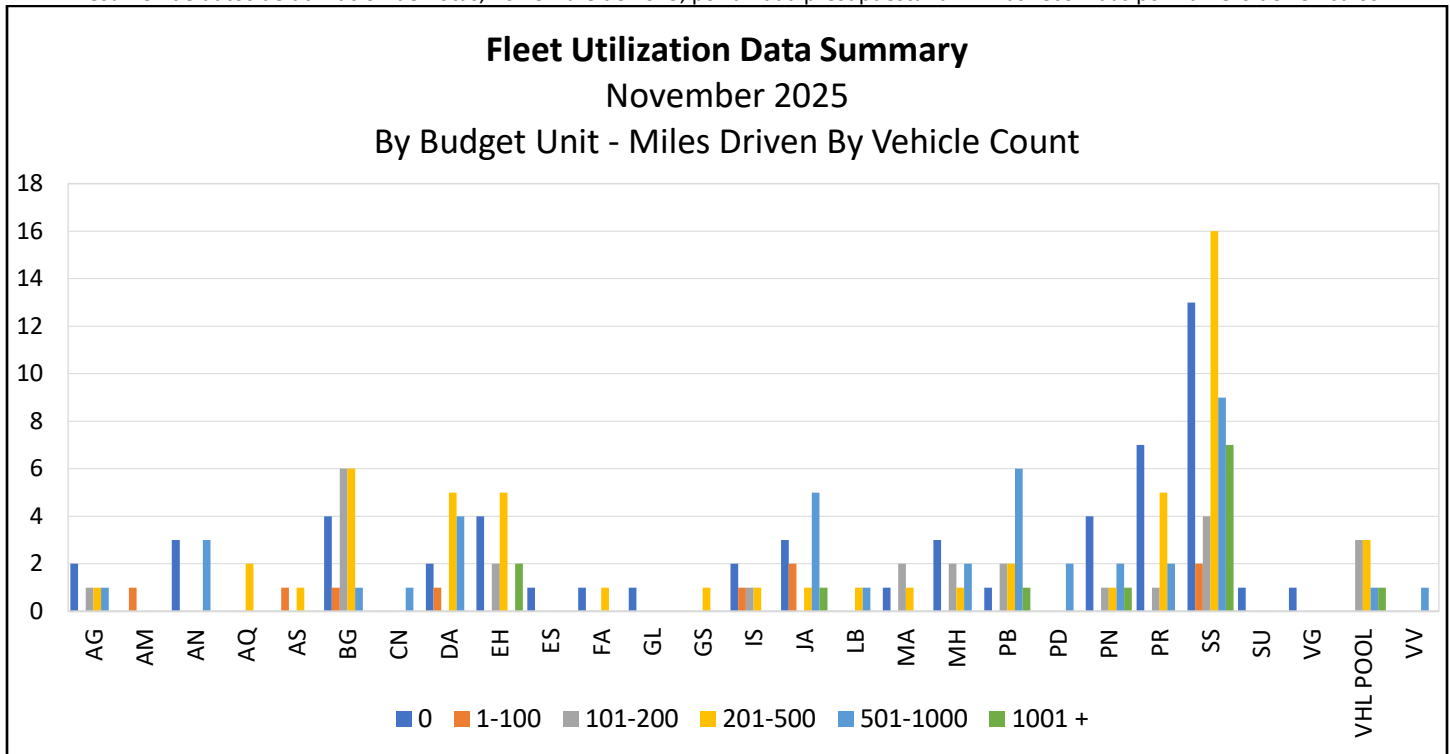

(AG) Agricultura, (AN) Control Animal, Esterilización y Castración, (AN) Cuidado y Control Animal, (AQ) Calidad del Aire, (AS) Evaluador, (BG) Instalaciones, (CN) Gestión del Cannabis, (DA) Fiscal de Distrito, (EH) Salud Ambiental, (ES) Servicios de Emergencia, (FA) Asesor Agrícola, (GL) Seguro de Responsabilidad Civil General (IS), Servicios Generales, (IS) Servicios de Información, (JA) Cárcel, (LB) Biblioteca, (MA) MHSA, (MH) Salud Mental, (PB) Planificación y Construcción, (PD) Defensor Público, (PN) Enfermería de Salud Pública, (PR) Libertad Condicional, (SS) Servicios Sociales, (SU) Tratamiento de Trastornos por Consumo de Sustancias, (VG) Defensa de Víctimas Desatendidas (VHL)

POOL) Pool de vehículos, (VV) asistencia a víctimas y testigos.

Resumen de datos de utilización de flotas, diciembre de 2025, por unidad presupuestaria - Millas recorridas por número de vehículos

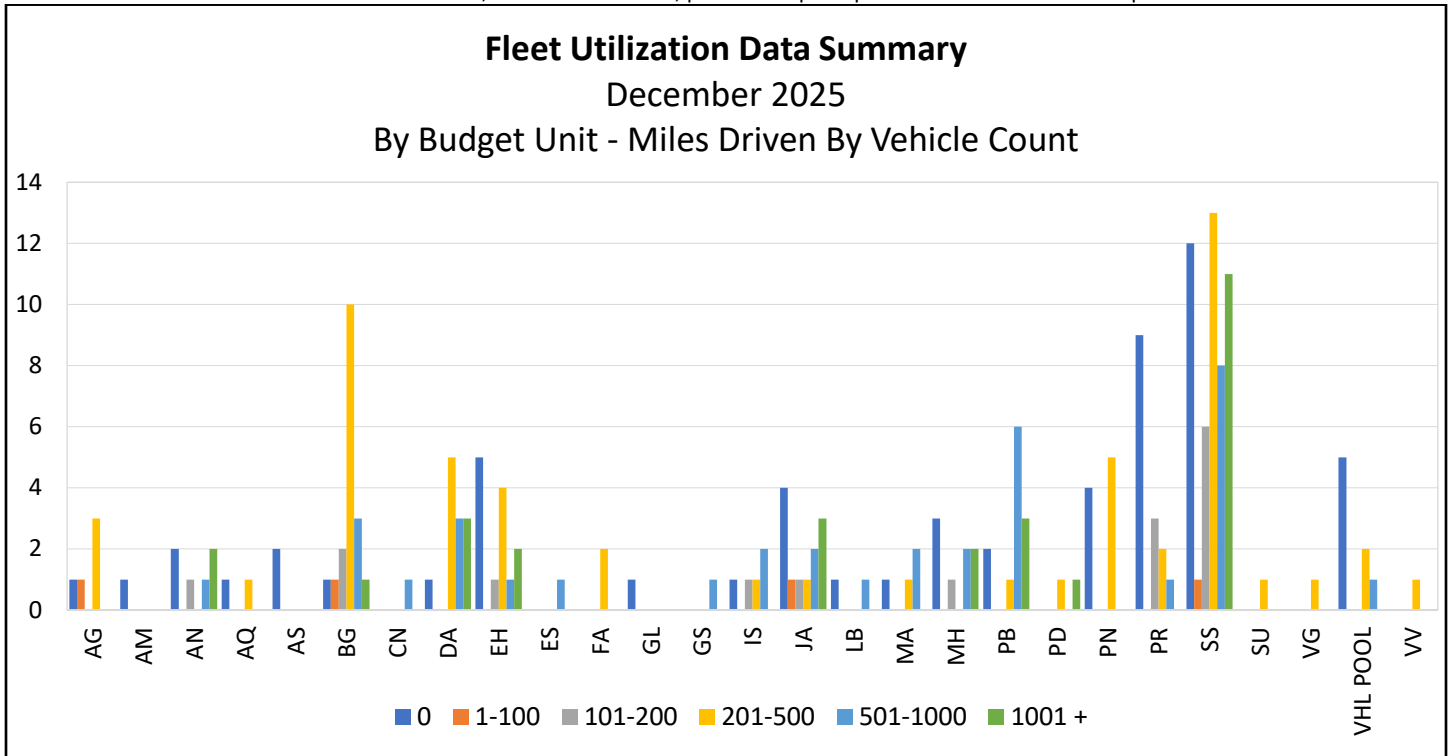

(AG) Agricultura, (AN) Control Animal, Esterilización y Castración, (AN) Cuidado y Control Animal, (AQ) Calidad del Aire, (AS) Evaluador, (BG) Instalaciones, (CN) Gestión del Cannabis, (DA) Fiscal de Distrito, (EH) Salud Ambiental, (ES) Servicios de Emergencia, (FA) Asesor Agrícola, (GL) Seguro de Responsabilidad Civil General (IS), Servicios Generales, (IS) Servicios de Información, (JA) Cárcel, (LB) Biblioteca, (MA) MHSA, (MH) Salud Mental, (PB) Planificación y Construcción, (PD) Defensor Público, (PN) Enfermería de Salud Pública, (PR) Libertad Condicional, (SS) Servicios Sociales, (SU) Tratamiento de Trastornos por Consumo de Sustancias, (VG) Defensa de víctimas desatendidas, (VHL POOL) Pool de vehículos, (VV) Asistencia a víctimas y testigos

Flota: Consumo de combustible

Por unidad presupuestaria, consumo de combustible de la flota (galones), julio a noviembre - Por año fiscal

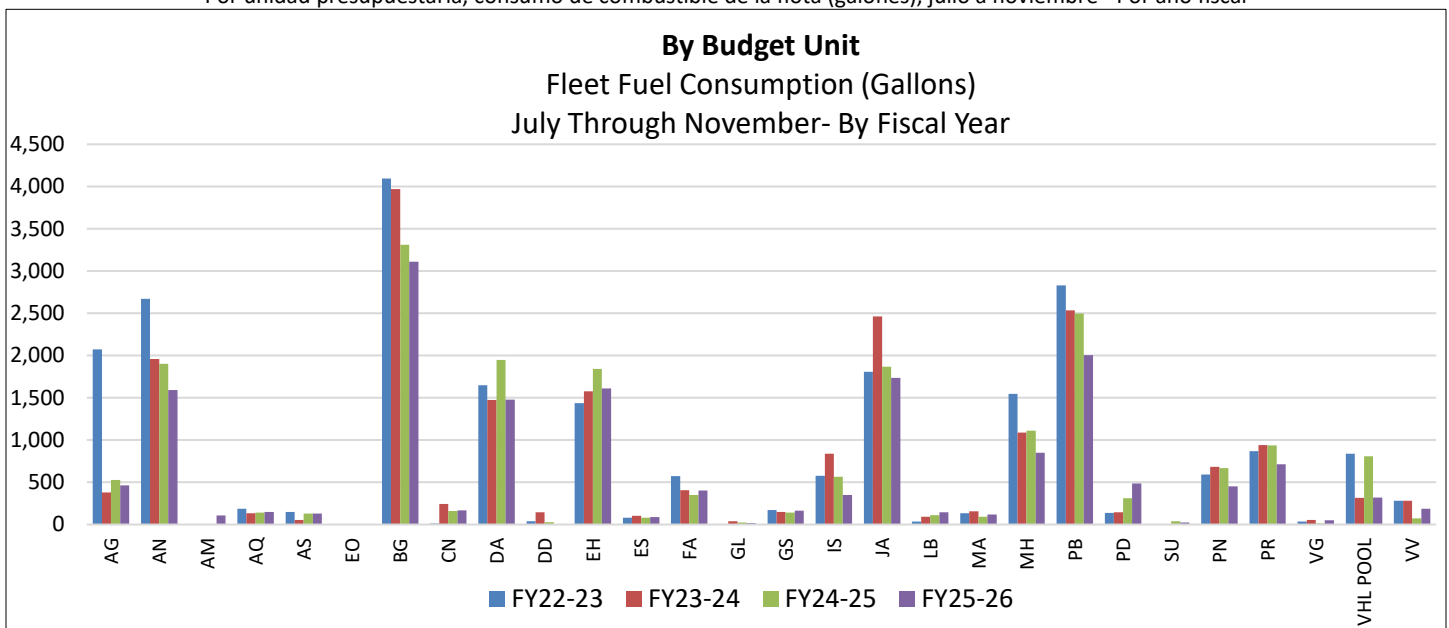

(AG) Agricultura, (AN) Cuidado y Control Animal, (AM) Control Animal, Esterilización y Castración, (AQ) Calidad del Aire, (AS) Evaluador, (EO) Oficina Ejecutiva del Condado, (BG) Instalaciones, (CN) Gestión del Cannabis, (DA) Fiscal de Distrito, (DD) AODP, (EH) Salud Ambiental, (ES) Servicios de

Emergencia, (FA) Asesor Agrícola, (GL) Seguro de Responsabilidad Civil General (IS), (GS) Servicios Centrales, (IS) Servicios de Información, (JA) Cárcel, (LB) Biblioteca, (MA) MHSA, (MH) Salud Conductual, (PB) Planificación y Construcción, (PD) Defensor Público, (PN) Enfermería de Salud Pública, (PR) Libertad Condicional, (VG) Defensa de víctimas desatendidas, (VHL POOL) Pool de vehículos, (VV) Asistencia a víctimas y testigos.

Por unidad presupuestaria, consumo de combustible de la flota (galones), julio a diciembre - Por año fiscal

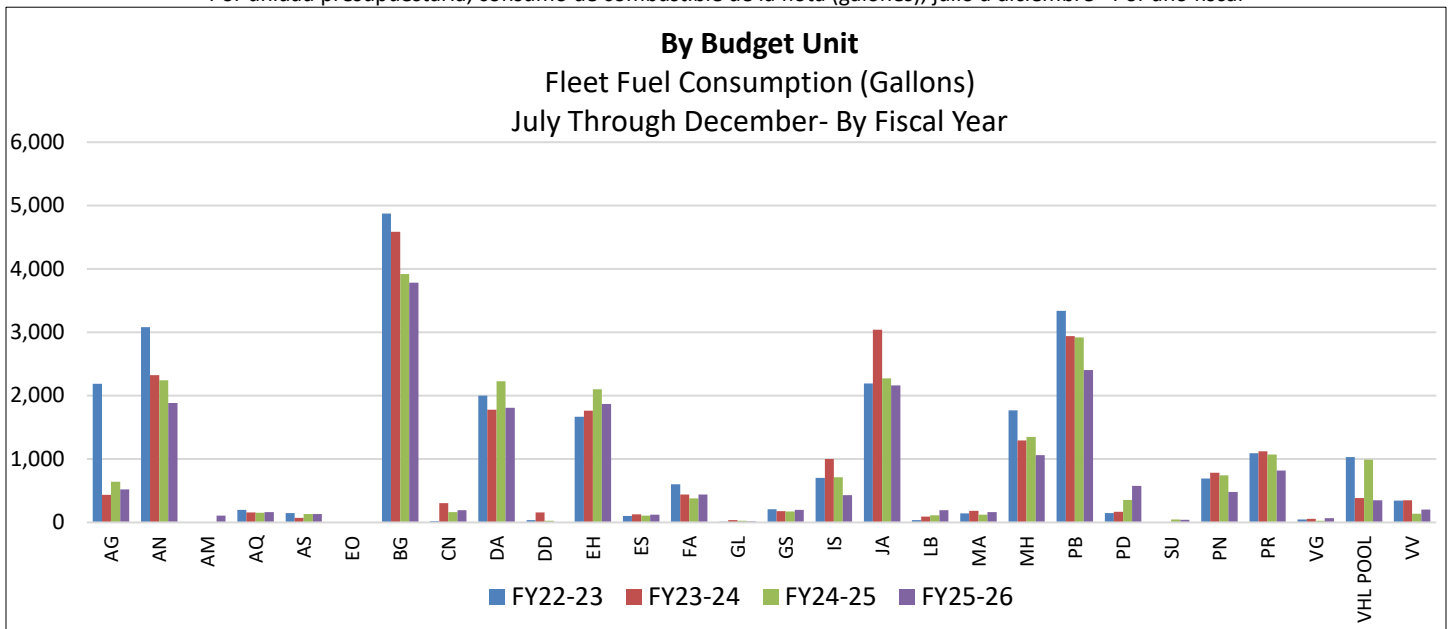

(AG) Agricultura, (AN) Cuidado y Control Animal, (AM) Control Animal, Esterilización y Castración, (AQ) Calidad del Aire, (AS) Evaluador, (EO) Oficina Ejecutiva del Condado, (BG) Instalaciones, (CN) Gestión del Cannabis, (DA) Fiscal de Distrito, (DD) AODP, (EH) Salud Ambiental, (ES) Servicios de Emergencia, (FA) Asesor Agrícola, (GL) Seguro de Responsabilidad Civil General (IS), (GS) Servicios Centrales, (IS) Servicios de Información, (JA) Cárcel, (LB) Biblioteca, (MA) MHSA, (MH) Salud Conductual, (PB) Planificación y Construcción, (PD) Defensor Público, (PN) Enfermería de Salud Pública, (PR) Libertad Condicional, (VG) Defensa de víctimas desatendidas, (VHL POOL) Pool de vehículos, (VV) Asistencia a víctimas y testigos.

(SO) Sheriff, Consumo de combustible de la flota (galones), Julio a noviembre - Por año fiscal

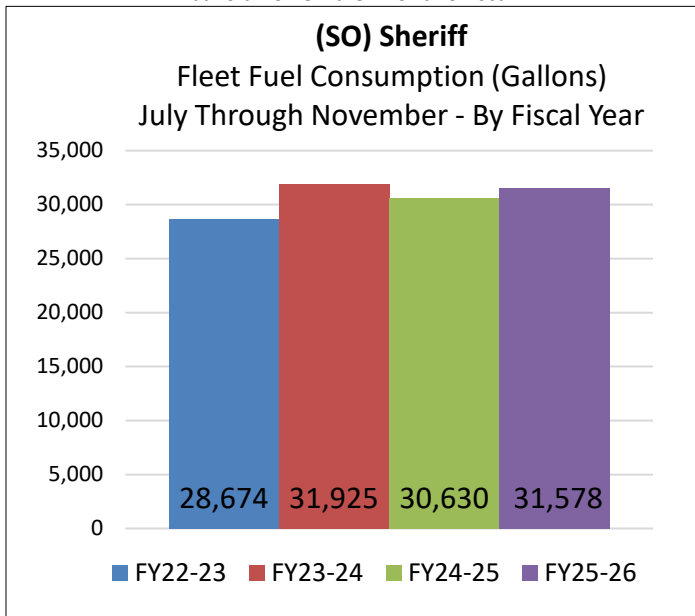

(SS) Servicios Sociales, Consumo de Combustible de la Flota (Galones), Julio a noviembre - Por año fiscal

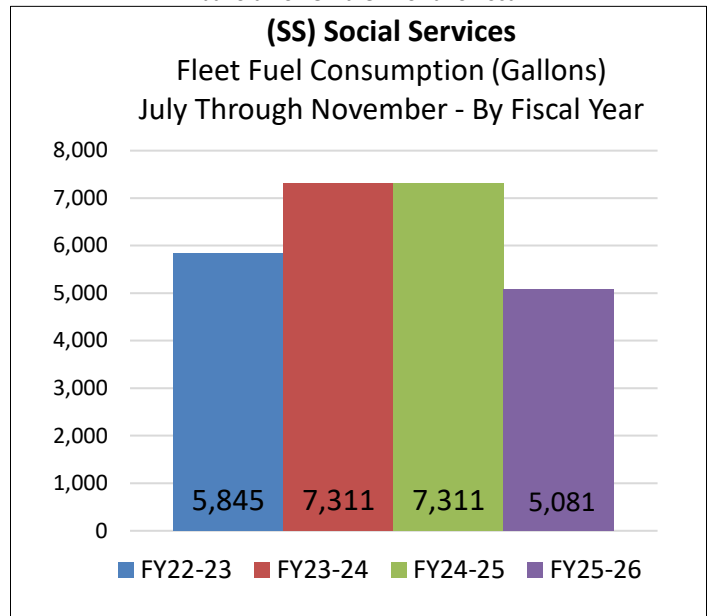

Los datos de la Oficina del Sheriff (SO) y del Departamento de Servicios Sociales (SS) se informan de forma independiente del informe "Por unidad presupuestaria" debido a su mayor consumo de combustible en la flota.

(SO) Sheriff, Consumo de combustible de la flota (galones),
Julio a diciembre - Por año fiscal

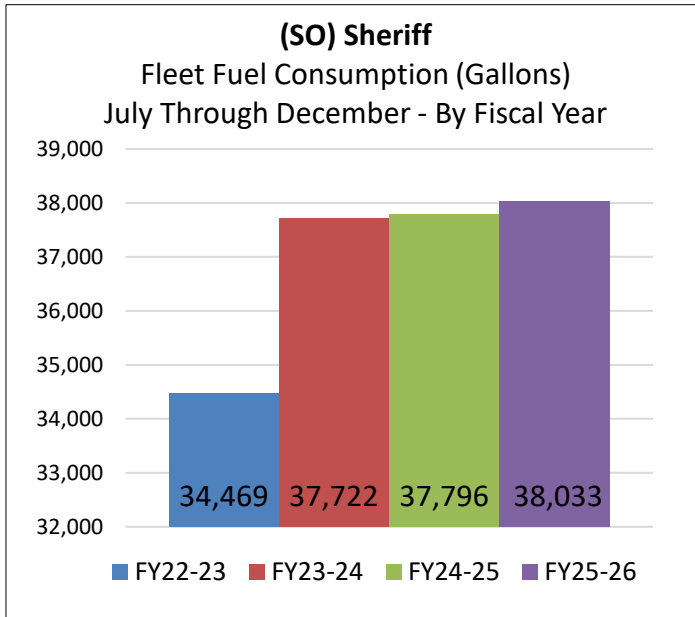

(SS) Servicios Sociales, Consumo de Combustible de la Flota (Galones),
Julio a diciembre - Por año fiscal

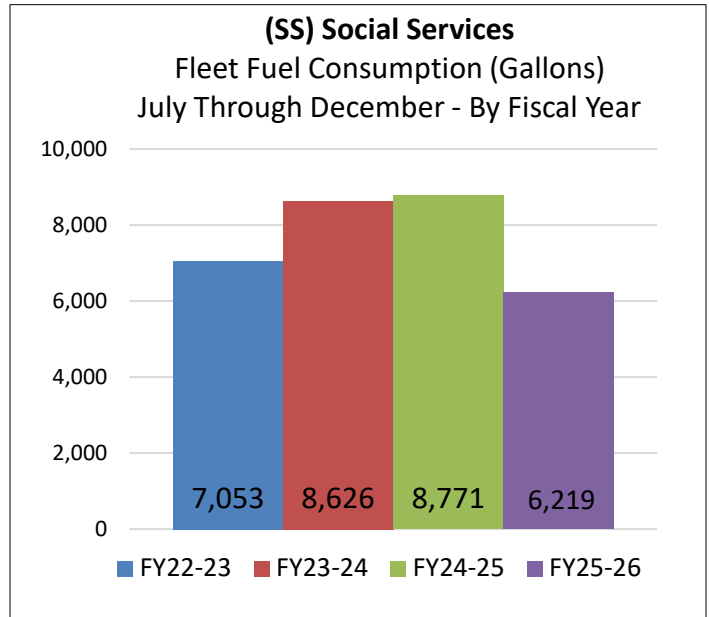

Los datos de la Oficina del Sheriff (SO) y del Departamento de Servicios Sociales (SS) se informan de forma independiente del informe "Por unidad presupuestaria" debido a su mayor consumo de combustible en la flota.

Destacados del año natural 2025

Ahorros 2025 en la gasolinera del condado: enero a diciembre de 2025

	Bomba del condado (combustible a granel)	Otros proveedores de combustible	Ahorros en la bomba del condado
Gastos	\$263,625,76	292.979,26 \$	-96.381,94 \$
Galones (gal)	73574	59956	N/A
Precio medio por galón	3,58 \$	4,89 \$	-\$1.31

En 2025, el uso de la bomba de combustible del condado redujo los costes de combustible aproximadamente un 27% por galón en comparación con la compra de combustible a otros proveedores. La tabla anterior muestra los gastos de compra de combustible desde enero hasta diciembre de 2025, comparando el combustible a granel adquirido para su uso en la bomba de combustible propiedad del condado con el combustible comprado a otros proveedores. El combustible a granel comprado para la bomba del condado costaba una media de 1,31 dólares menos por galón que el combustible comprado a otros proveedores. Basándose en esta diferencia media de precio y en el número total de galones comprados para la bomba del condado, el condado obtuvo un ahorro estimado de 96.381,94 \$ durante este período.

Flota: Distancia recorrida

Por unidad presupuestaria, Distancia recorrida por flota (millas), julio a noviembre - Por año fiscal

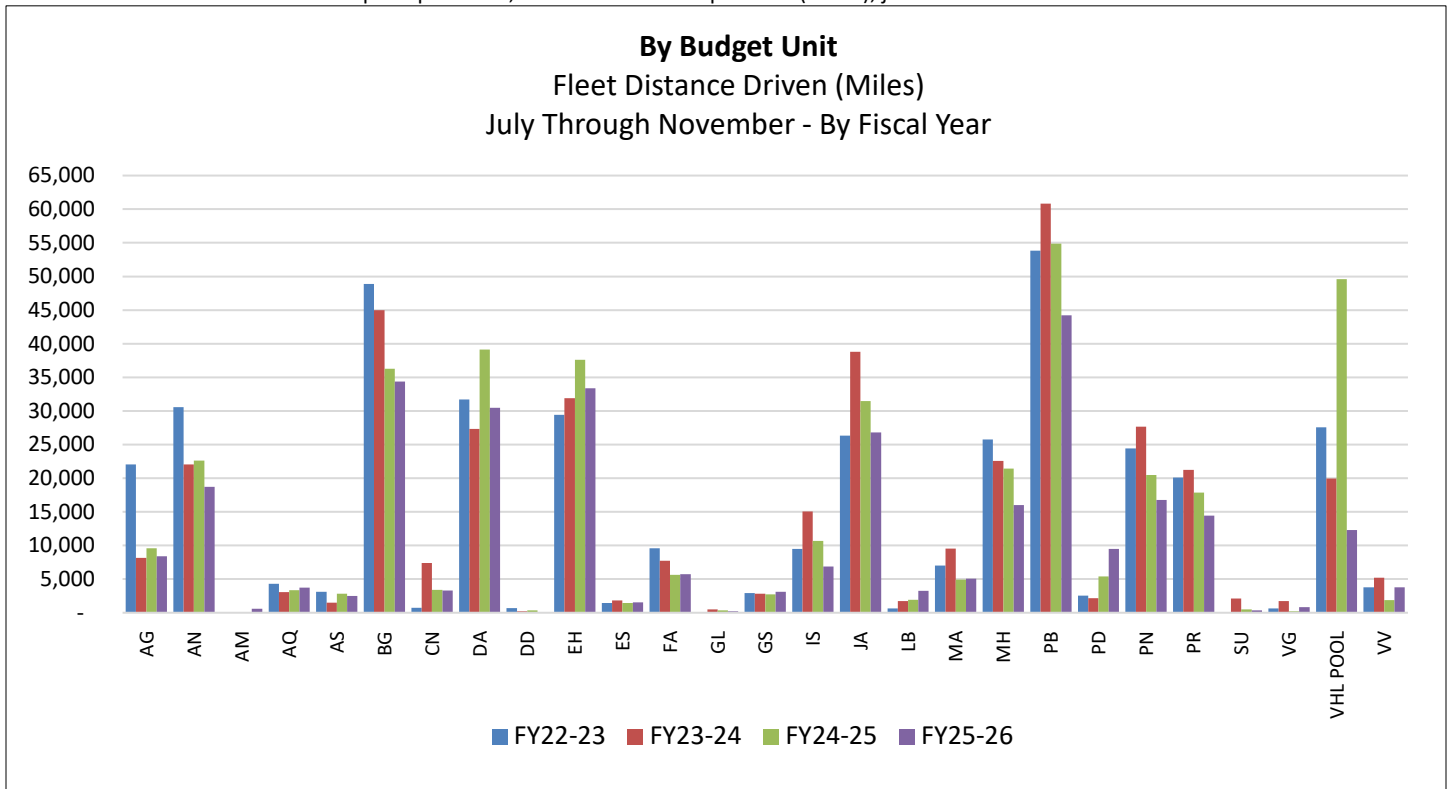

(AG) Agricultura, (AN) Cuidado y Control Animal, (AM) Control Animal, Esterilización y Castración, (AQ) Calidad del Aire, (AS) Evaluador, (EO) Oficina Ejecutiva del Condado, (BG) Instalaciones, (CN) Gestión del Cannabis, (DA) Fiscal de Distrito, (DD) AODP, (EH) Salud Ambiental, (ES) Servicios de Emergencia, (FA) Asesor Agrícola, (GL) Seguro de Responsabilidad Civil General (IS), (GS) Servicios Centrales, (IS) Servicios de Información, (JA) Cárcel, (LB) Biblioteca, (MA) MHSA, (MH) Salud Conductual, (PB) Planificación y Construcción, (PD) Defensor Público, (PN) Enfermería de Salud Pública, (PR) Libertad Condicional, (VG) Defensa de víctimas desatendidas, (VHL POOL) Pool de vehículos, (VV) Asistencia a víctimas y testigos.

(SO) Sheriff, Flota Distancia Conducida (Millas),
Julio a noviembre - Por año fiscal

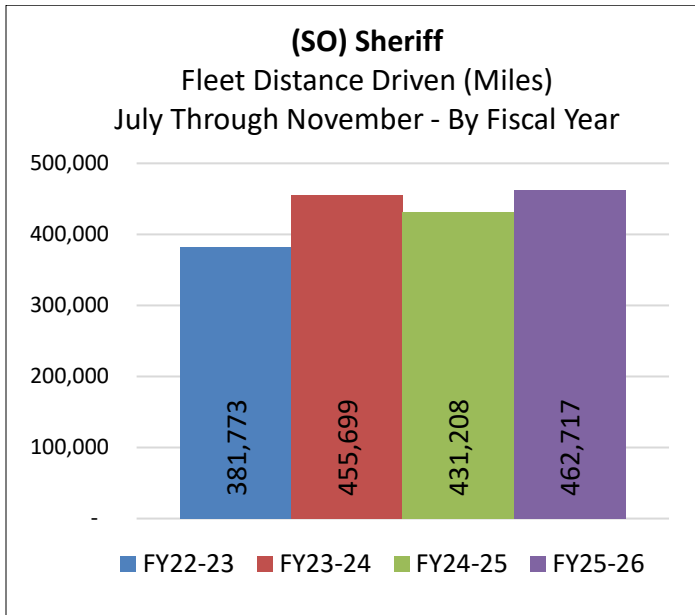

(SS) Servicios Sociales, Distancia Conducida por la Flota (Millas),
Julio a noviembre - Por año fiscal

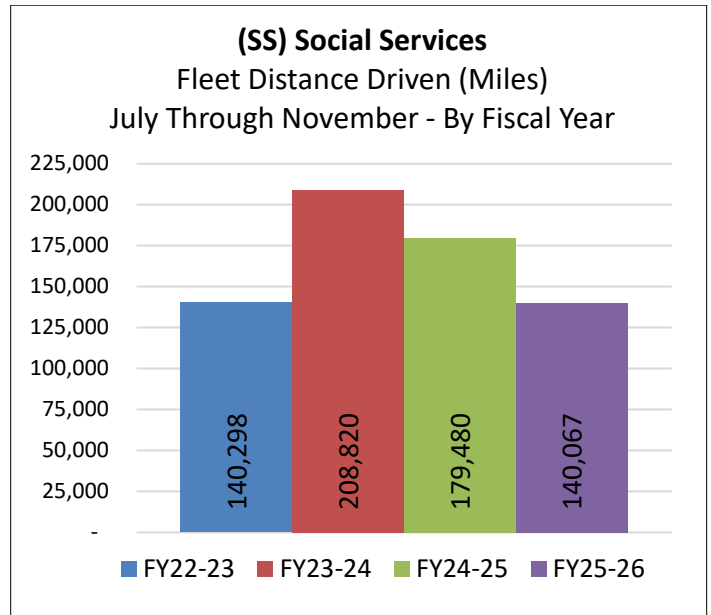

Los datos de la Oficina del Sheriff (SO) y del Departamento de Servicios Sociales (SS) se reportan de forma independiente del informe "Por unidad presupuestaria" debido a sus mayores cantidades de kilómetros recorridos.

Por unidad presupuestaria, Distancia recorrida por flota (millas), julio a diciembre - Por año fiscal

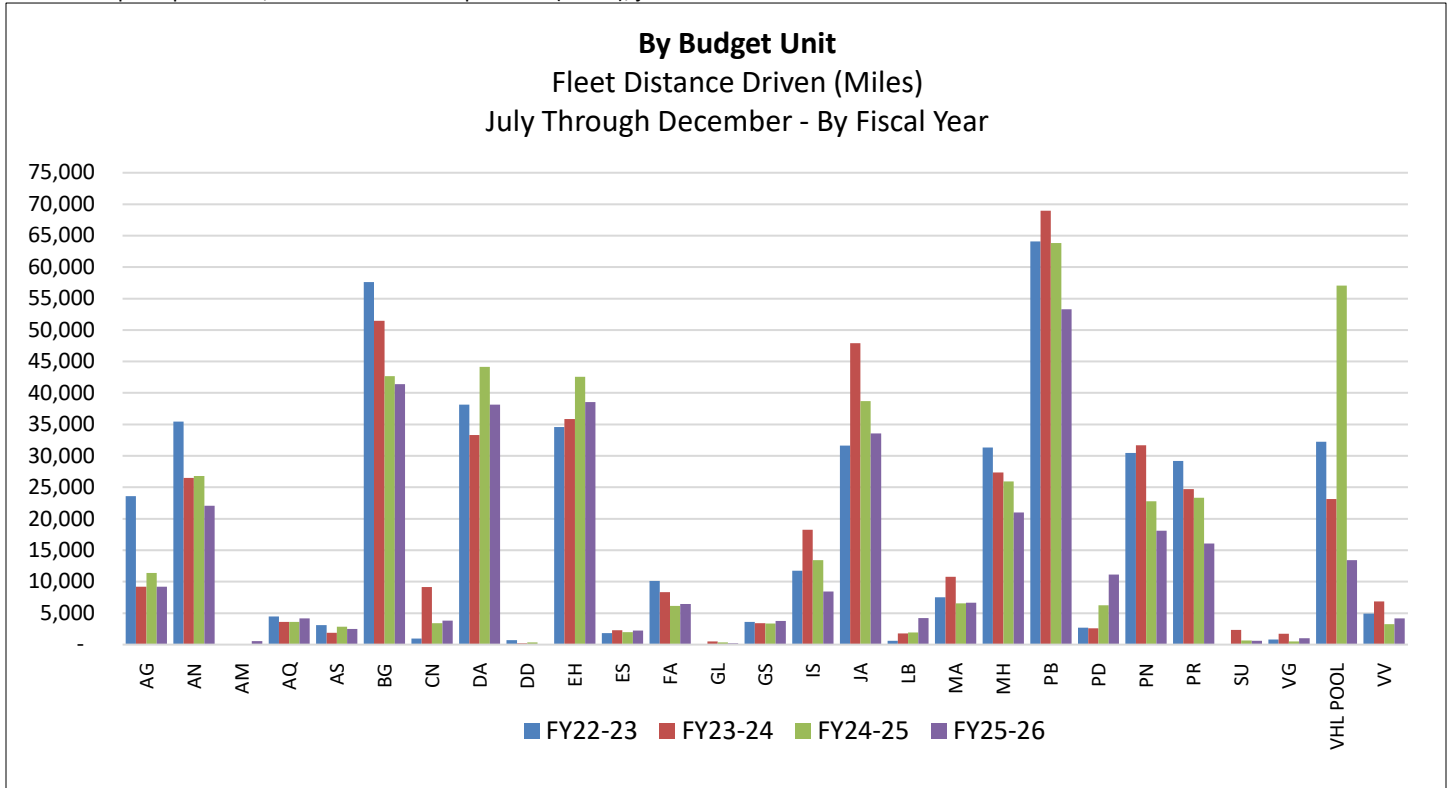

(AG) Agricultura, (AN) Cuidado y Control Animal, (AM) Control Animal, Esterilización y Castración, (AQ) Calidad del Aire, (AS) Evaluador, (EO) Oficina Ejecutiva del Condado, (BG) Instalaciones, (CN) Gestión del Cannabis, (DA) Fiscal de Distrito, (DD) AODP, (EH) Salud Ambiental, (ES) Servicios de Emergencia, (FA) Asesor Agrícola, (GL) Seguro de Responsabilidad Civil General (IS), (GS) Servicios Centrales, (IS) Servicios de Información, (JA) Cárcel, (LB) Biblioteca, (MA) MHSA, (MH) Salud Conductual, (PB) Planificación y Construcción, (PD) Defensor Público, (PN) Enfermería de Salud Pública, (PR) Libertad Condicional, (VG) Defensa de víctimas desatendidas, (VHL POOL) Pool de vehículos, (VV) Asistencia a víctimas y testigos.

(SO) Sheriff, Flota Distancia Conducida (Millas),
Julio a diciembre - Por año fiscal

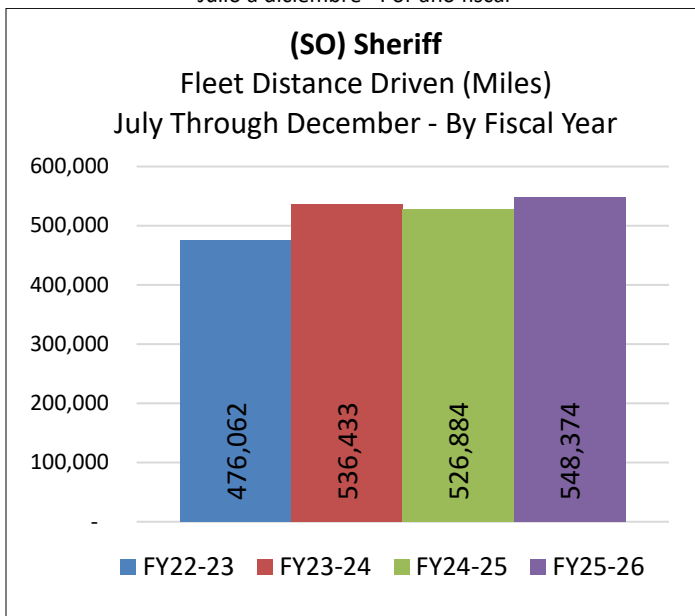

(SS) Servicios Sociales, Distancia Conducida por la Flota (Millas),
Julio a diciembre - Por año fiscal

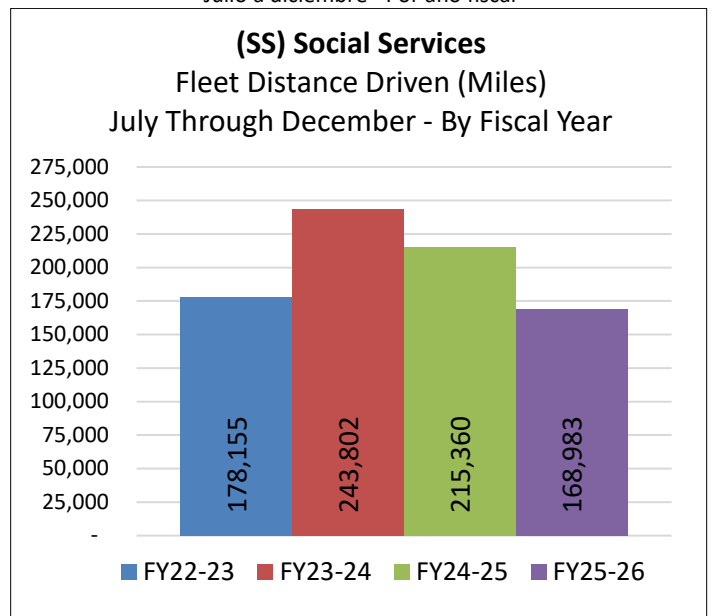

Los datos de la Oficina del Sheriff (SO) y del Departamento de Servicios Sociales (SS) se reportan de forma independiente del informe "Por unidad presupuestaria" debido a sus mayores cantidades de kilómetros recorridos.

Instalaciones: Consumo de servicios públicos a nivel de condado

Datos de uso de electricidad y gas: Los datos de consumo eléctrico incluyen el consumo eléctrico de las instalaciones del condado de Mendocino de todas las cuentas de la ciudad de Ukiah y PG&E. Los datos de consumo de gas incluyen el consumo de gas de las instalaciones del condado de Mendocino de varios proveedores. Cabe señalar que el estándar de medición varía según los tipos de gases. Para este informe, los totales se basan en el estándar de medición utilizado para cada tipo de gas.

Instalaciones del condado - Consumo eléctrico,
(kilovatio-hora- kWh),
De julio a octubre - Por año fiscal

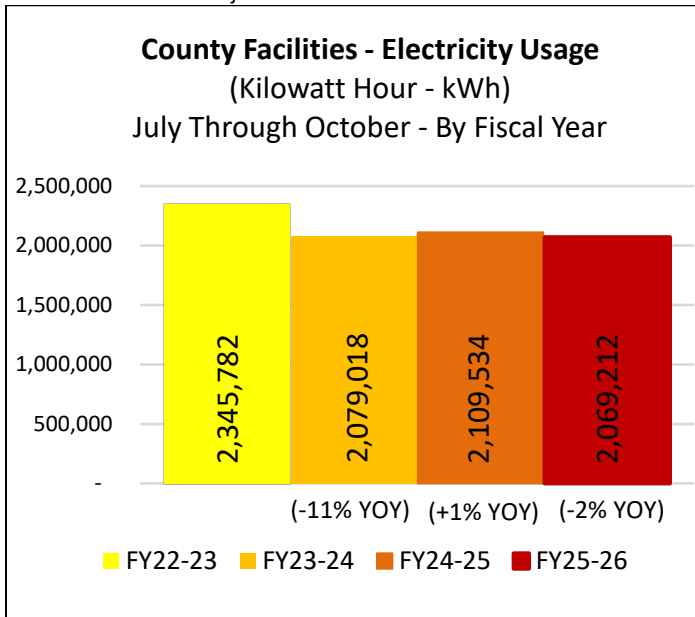

Instalaciones del condado - Uso de gas,
(gas natural, propano, queroseno),
De julio a octubre - Por año fiscal

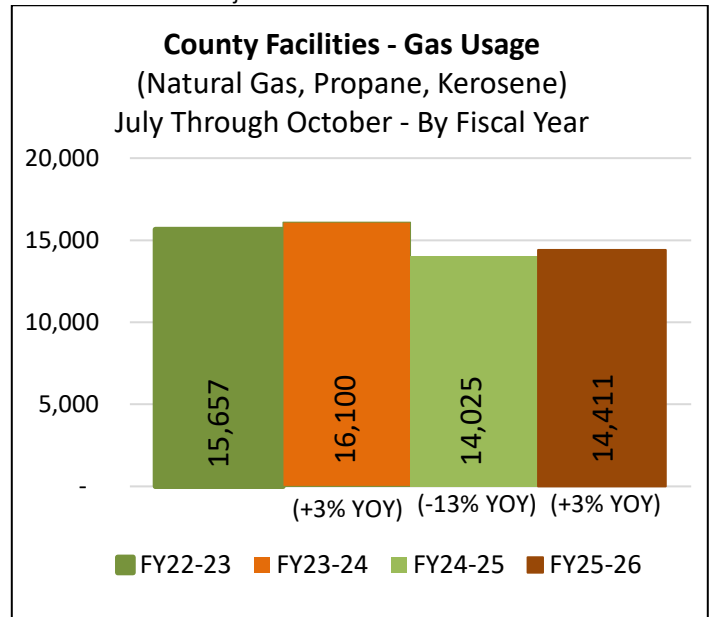

Julio a octubre: El consumo de eléctricas muestra una disminución del -2% interanual y el consumo de gas (gas natural, propano y queroseno) muestra un aumento del +3% interanual.

Instalaciones del condado - Consumo eléctrico,
(kilovatio-hora- kWh),
Julio a noviembre - Por año fiscal

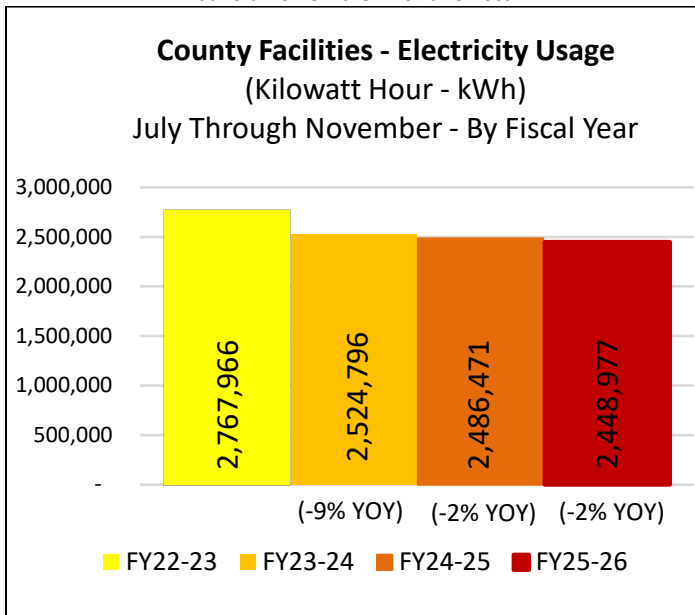

Instalaciones del condado - Uso de gas,
(gas natural, propano, queroseno),
Julio a noviembre - Por año fiscal

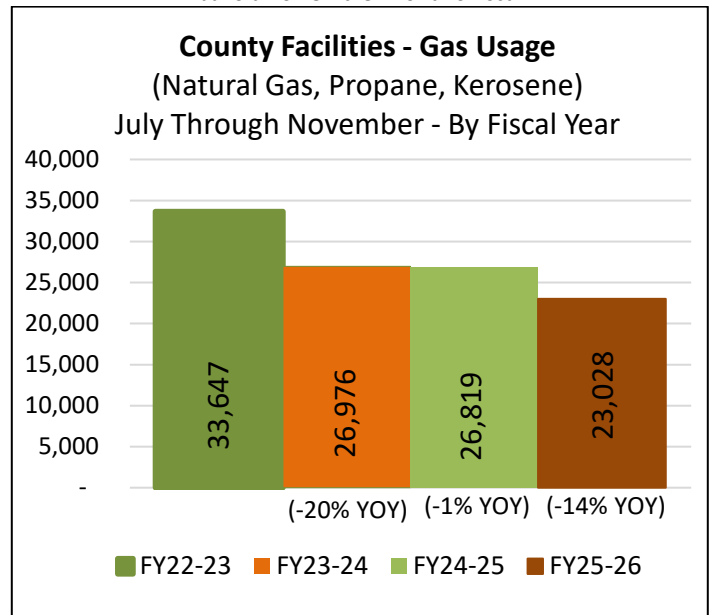

Julio a noviembre: El consumo de las compañías eléctricas muestra una disminución del -2% interanual y el consumo de gas (gas natural, propano y queroseno) muestra un aumento del -14% interanual.

La división de Instalaciones del Condado implementó medidas de ahorro en el consumo de servicios públicos a principios del ejercicio 23-24, y esas medidas siguen vigentes. El consumo de servicios públicos en todo el condado está empezando a estabilizarse. De cara al futuro, las pequeñas fluctuaciones entre el uso de servicios públicos en el año fiscal estarán en gran medida relacionadas con los patrones meteorológicos estacionales.

CONDADO SEGURO Y SALUDABLE

Instalaciones

La división de Instalaciones está trabajando en coordinación con el Departamento de Transporte para evaluar y realizar algunas reparaciones muy necesarias en la zona metálica del Aeropuerto de Little River. Se está desarrollando un proyecto para reparar dos puertas metálicas de hangar gravemente dañadas.

Ya han comenzado las modificaciones del edificio para apoyar el traslado de los Servicios de Manutención Infantil desde su ubicación actual a su nuevo espacio situado en 1120 de S. Dora St., Ukiah.

Instalaciones está trabajando con el Departamento de Compras para adquirir un nuevo generador de emergencia para uno de los sitios repetidores remotos del condado. Este nuevo generador mejorará drásticamente la capacidad del sitio para mantenerse en funcionamiento durante eventos meteorológicos significativos, manteniendo una continuidad vital de las comunicaciones para todos los servicios de emergencia.

El personal de instalaciones ha estado colaborando con el equipo de cierre de la expansión de la cárcel para recibir formación vital y transferir datos a medida que el proyecto se acerca a su finalización. Esta formación ayudará a garantizar que el personal del condado esté preparado para la puesta en funcionamiento de los numerosos sistemas avanzados del edificio.

Indian Creek Campground está cerrado durante los meses de invierno y reabrirá a principios de abril de 2026.

Estadísticas de instalaciones

Año fiscal hasta la fecha a 28 de enero de 2026

- Órdenes de trabajo recibidas: 1629
- Órdenes de trabajo completadas: 1619
- Órdenes de trabajo abiertas: 222
- Llamadas fuera de horario: 47 horas durante los meses de diciembre y enero

Plan de Mejora de Capital y Proyectos

Proyecto de la Cárcel SB844

El proyecto de la cárcel continúa hacia las pruebas finales y la aceptación de cada uno de los sistemas necesarios para que las operaciones de la cárcel puedan ser ocupadas y comenzar su acondicionamiento para uso. Estos procedimientos continuarán durante febrero y hasta marzo, simultáneamente con la formación sobre estos sistemas para el personal de operaciones y mantenimiento y la instalación de mobiliario, equipos y sistemas de red del condado.

Instalación de Salud Psiquiátrica

La finalización de la Instalación de Salud Psiquiátrica se está retrasando actualmente por problemas relacionados con el sistema eléctrico y las aprobaciones necesarias para que PG&E energice el proyecto. Mientras se resuelven estos problemas, el equipo está haciendo todo lo posible por completar el trabajo restante y minimizar el impacto de este

retraso. La finalización para permitir que el operador ocupe la instalación para la aprobación de la licencia está ahora a finales de abril.

Proyecto de Mejora del Parque Bower

El proyecto de restauración y mejora de Bower Park está en marcha con mejoras en el campo de béisbol, las pistas de baloncesto y tenis, los equipos de juegos infantiles y el aparcamiento y caminos accesibles hacia las instalaciones que se espera se completen este verano. El contratista ha completado gran parte de los trabajos de demolición y ha comenzado a trabajar en mejoras, incluyendo la cerca protectora del campo de béisbol y el nuevo aparcamiento y pasarela ADA en el baño.

Estaciones de carga para vehículos eléctricos

Se han completado los trabajos para las estaciones de carga de vehículos eléctricos en el Centro de Administración y el Centro de Servicios Sociales de Yokayo en South State Street, y está previsto que estén disponibles a mediados de febrero.

Proyectos próximos

El personal de Proyectos de Capital está avanzando con varios proyectos importantes para el Centro de Menores y ha comenzado la planificación inicial para la futura ubicación de las oficinas del Fiscal del Distrito y un nuevo techo para la Biblioteca Ukiah.

CONDADO PREPARADO Y RESILIENTE

Actividades de Preparación para Desastres/Emergencias

El personal de instalaciones está renovando nuestro programa de mantenimiento de generadores de emergencia con un sistema de seguimiento de mantenimiento más robusto y capacidades internas para realizar los servicios rutinarios y mantenimientos anuales mayores en nuestros numerosos generadores eléctricos vitales del condado.

INFORMACIÓN ADICIONAL

El equipo de Proyectos de Capital se ha trasladado a nuevas oficinas en 841 Low Gap Rd.